

Rīgas Pilsētas

Uguns paz. tālr. 26000  
Atrā ārstu pal. 91444  
Latv. Sark. Kr. 91000

# Satiksmes Plāns

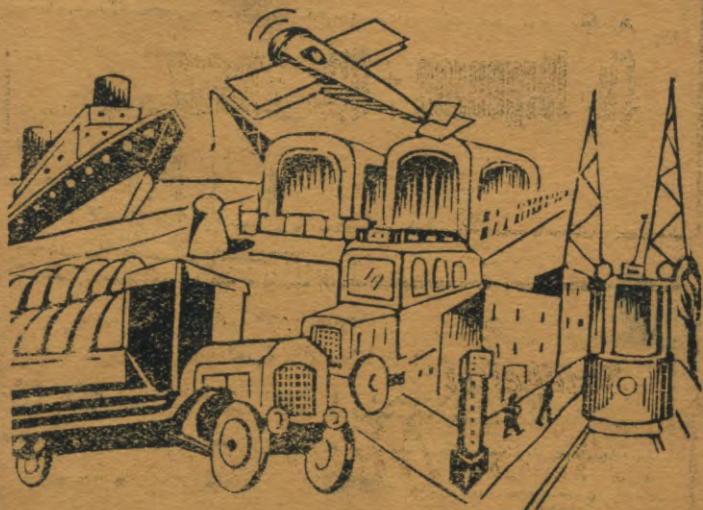

Praktisks satiksmes vadonis pa Rīgu

Valsts, pašvaldību, sab. iestāžu, advokātu,  
banku, aptieku u. c. saraksti

1935

R I G Ā

1935

*Kārlis Nevermans un B-dri*

**Rīgā**

**Astalta, jumtu papes un cementa preču fabrika.**

Dib. 1871. g.

Rīgā, Ganību dambī 19.

Tālrūnis 96175.

Kantoris: Jaunā ielā 30.

Tālrūņi: 23169, 34141.

**A.-S. Pirmā Latv. Gumijas Fabrika**

**VARONIS**

Rīgā, Brīvības ielā 149.

Tālrūņi: 91136, 91156, 91840.

Galošas, botes, kurpes, dzensiksnas, tehniskie piederumi.

**Daudz prieka**

Jums sagādās mūsu jaunais

**Eiropafons 1935**

Pieprasiet demonstrēšanu

**Foto-Radio-Kino Centrāle**

A/S. **A. LEIBOVICS,**

Kr. Barona ielā 2, tālr. 2061, 2646.

**Visas radio daļas pašbūvētājiem lielā izvēlē.**



S  
058:91 - if

Uguns paz. tālr. 26000  
Atrā ārstu pal. 91444  
Latv. Sark. Kr. 91000

Rīgas pilsētas

# Satiksmes plāns

Praktisks satiksmes vadonis pa Rīgu



Valsts, pašvaldību, sab. iestāžu,  
advokātu, banku, aptieku, no-  
tāru, viesnīcu u. c. saraksti.

Izdevniecība „M:R”, Rīgā, Antonijas ielā 12.

# Satura rādītājs.

Part 64

L. V. B.

303830



Lapp.

Ielu saraksts	8—48
Ielu saraksta labojumi	49—50
Jaunpārdēvētās ielas	51—52
Ielu dzelzceļu satiksme	54—55
Rīgas pilsētas tvaik. satiksme	56—58
Rīgas pilsētas regul. auto-satiksme	58—61
Šoseju un zemes ceļu auto-satiksme ar Rīgu	62—63
Pasažieru vilcienu saraksts	64—67
Dzelzceļu bilešu cenas tāl- un tuvsatiksmēi	68—73
Valsts Prezidents, ministru kabinets, ministrijas	74—75
Diplomatiskais un konzulārais korpuss Latvijā	75—76
Tiesu iestādes, prokuratūra	77
Izmeklēšanas tiesneši	78
Miertiesneši	79
Tiesu izpildītāji	79—80
Rīgas tiesu ārsti	80—82
Darba inspektori	82
Nodokļu inspektori	82
Valsts iestādes	83—84
Pašvaldības iestādes	84
Rīgas apgabaltiesas rajona zvērināti advokāti un to palīgi	85—94
Bankas un kredītiestādes	95—96
Aptiekas un to dežūras	96—97
Zobu tehniķi	97—98
Viesnīcu saraksts	99
Rīgas notāri	99
T. L. M. Rīgas darba apgāde	99

# Brāļi MIDEGI

RĪGĀ, BRĪVĪBAS IELĀ 75. TĀLRUNIS 9 2-0 6-8

**Drogas, krāsas, ķīmikālijas, parfimerijas un saimniecības piederumi**



## Kā atrast vajadzīgo ielu:

par piemēru:

Spargeļu iela	atrodās pie	Krāsotāju ielas 7,
Krāsotāju iela	"	Matīsa ielas 79,
Matīsa ielā	"	Brīvības ielas 64,
Brīvības iela	"	Brīvības bulvāra,
Brīvības bulvaris	"	Kaļķu ielas 1,
Kaļķu iela	"	Rātslaukuma.

Piezīme: Kā izejpunkts ielu atrašanai ir Rātslaukums.

Ielu nosaukums	Polijas iecirknis	Ielu dzelzceļa Nr.	Autob. Nr.	Atrodās pie
<b>A</b>				
AB dambis 3	10	7, 8, 9, 10	—	Pie pontona tilta
Abavas 3	10	10	26	Vecsaules 1
Āboļu 3, 1a—5	10	7	27	Jelgavas šos. 77
Adulienas 3	10	7	26	Robežu 10-14
Ādamu 8	11	—	32	Bolderājā
Ādažu 11	5	13	36	Jaun-Milgrāvi
Ādmiņu 11	7	3	33	Gertrūdes 117
Ādolfa 11	5	6, 13	36	Limbažu 7 Harasa pagarinājums
Ādenskalna 4	11	9	31	Slokas 35
Aizkraukles 2	12	1, 12	21	Araišu-Vidzem. šos.
Aizputes 4	11	7	31	Irlavas u. Zasuļauka
Aizsaules 2	12	11	24	Ķīšezera 2 uz Brāļu kapiem
Aizupes 3	10	—	26	Ģimnastikas 17-19
Aizviķu 3	10	—	26	Tēriņu

Ielu nosaukums	Polciņas iecirknis	Ielu dzelzceļa Nr.	Autob. Nr.	Atrodās pie
Aiviekstes 12	9	5	25	Maskavas 175
Akas 6=1—3, 2—6, 11=8—10, 5—13	3	2, 11 1, 12	34	Lāčplēša 19
Akla 7	1	Riņķis	—	L. Pils 11-15
Akmeņu 12	10	7, 8 9, 10	27	Kuģu 1
Alažu 11	5	6, 13	36	Aptiekas 12-14
Alberta lauk. 1	1	Visi	—	Kalēja 49
Alberta 10	2	6, 13	23	Antonijas 9-13
Alekša 5	5	6, 13	36	Tilta 10-12, Dun- tes 50
Aldaru 7	1	Visi	—	L. Smilšu 10
Aldaru m. 7	1	Visi	—	L. Smilšu 10
Alises 4	11	9	31	Kalnciema 25
Alkšņu 5	5	6, 13	36	Duntes 30, Pat- vērsmes 21
Alojas 5	3, 4	—	22	Vesetas-Vagnera gruntē
Altonavas 7= 1—9, 3= pā- rējie	10	10	26	Arkādijas dārzs Brīvēznieku 26-28
Altonavas m. 3	10	10	26	Jelgavas šos. 13a
Alūksnes 5	2	6, 13	36	Pētersalas 18
Alūkanes m. 5	2	6, 13	36	Masta 11
Alsungas 3	10	7	26	Robežu 18-20
Amalijas 7	11	8	28	Dārtas 31-33
Amatas 1	12	11	22	Siguldas prosp. Meža parks
Anglikaņu 7	1	Visi	—	L. Pils 9-11
Andrēja osta 2	1	—	23	Viestura dārzs



lelu nosaukums	Polijas iecirknis	lelu dzelzceļa Nr.	Autob. Nr.	Atrodās pie
Andrēja Pum- pura 10	2	6, 13	22	Valdemāra 13-15
Annas 5	4	2, 11	24	Karlines 17-19
Anņimuižas 10=nepārnum. 4=pārnum.	11	9	31	Kandavas 25 27
Antonijas 10= 1—13. 2—12 2=15—gal. 14—gal.	2, 3	6, 13	36	Kalpaka bulv. 11
Apes 2	12	1, 12	21	Vidzemes šos. 46-48
Aplokciema 11	5	13	36	Milgrāvī pie Lē- verkūsa fabr.
Apriķu 3	10	10	26	L Altonavas 18-20
Apšu 5	10	7	27	Koku 5 — Telts prosp. 3
Aptiekas 11	5	6, 13	36	Tilta 1
Apguldes 3	10	7	26	Robežu 16
Apūzes 4	11	8	30	Kalnciema 153
Araišu 2	12	1. 2	21	Struktora 7 9 Vidzemes šos.
Architektu 4	2	4	—	Merķeļa 15-17
Aristida Briana	3, 4	2, 11	22	Valdemāra ielas pagar.
Arijas 8	11	—	—	Buļļu muižas ciemā
Armisteda 6	10	7	27	Vecā-Jelgavas
Ārensburgas 5	5	6, 13	36	Ganību dambis 24
Ārlavas 3	10	7	26	M. Altouavas
Arsenāla 7	1	Visi 3, 4	— 34	Torņa pret pili

Ielu nosaukums	Polīcijas iecirkņs	Ielu dzelzceļa Nr.	Autob. Nr.	Atrodās pie
<b>Artilērijas</b> 5=1—15, 12= 17—23, 2—26 8=25—gal., 28—gal.	4, 8	3, 4	34	Brībības 96-98
<b>Asara Jāņa 8</b>	8	4	26	Lienes 10-11 Avotu ielas galā
<b>Asītes 3</b>	10	7	26	Tēriņu
<b>Aspazijas bulv. 4</b>	1	Visi	—	Kaļķu 1
<b>Asteru 6</b>	10	10	—	Bauskas 23-25
<b>Atgāzenes 3</b>	10	7	27	Jelgavas šos. 45-47
<b>Atgriežu 7</b>	1	Visi	27	L. Jēkaba 16
<b>Atlasa 2</b>	12	2, 11	24	Valču 1
<b>Ata 8</b>	8	3	34	Pērnavas 29
<b>Atvara 8</b>	11	—	—	Buļļumuižas ciemā
<b>Audēju 1, 4= 18, 20, 21</b>	1	Visi	—	Grēcinieku 1-2
<b>Augļu 7</b>	11	8	28	Dārtas 27
<b>Augšs 8</b>	8	3	33	Jāņa Asara 7
<b>Augustines 8</b>	8	4	34	Marijas 134
<b>Aulejas</b>	8	—	—	Lāčumuižas
<b>Aurenīeku 3</b>	10	7	26	L. Altonavas 23-25
<b>Ausekļa 2</b>	2	6, 13	25	Elizabetes 5
<b>Ausmas 2</b>	12	1, 12	21	Araišu
<b>Austruma 2</b>	12	12	21	Vāveres 2, Ro- pažu 65
<b>Austuves 9</b>	9	5	25	Ķengaraga 4-6
<b>Avotu 8=51— gal. 36—gal. 3=1—25, 2—22, 11= 27—49, 24— 34a</b>	7, 8	3	33	Marijas 16



Ielu nosaukumi	Polijas Iecirknis	Ielu dzelzsceļa Nr.	Autob. Nr.	Atrodās pie
Āzenes 8	11	—	29	Balasta dambi 20 22
Āžu 5	5	6, 13	36	Sīmana 3
<b>B</b>				
Bādes —	10	—	37	Mūksalā
Babites 4	11	—	31	Anņņmuižas
Bajāru 2	12	1, 12	21	Araišu Vidzemes šos. 57-59
Baltās baznīcas				
11	5	13	36	Vec-Milgrāvi
Baltās muižas 10	11	9	—	Daugavgrīvas 44
Balasta dambis 8	11	—	29	Ķīpusalā
Balasta 8	11	—	29	Ķīpusalā gar Dgv.
Baldones 4	11	9	31	Slokas 23-25
Baložu 4	11	9	31	Kalnciema 17
Bātes 6	10	7	27	Jelgavas šos.
Bāriņu 7	10, 11	8	28	Dārtas 46
Bārbeles 3	10	7	27	Jelgavas šos.
Bārtas 4	11	8	30	Kalnciema 90
Bārtavas 6	10	7	27	Jelgavas šos.
Bārddziņu 9	6	5	25	Maskavas 70-72
Basteja lauk. 4	1	Rīnkis	—	Zigfr. Meierovica bulv.
Basu 6	10	7	37	Birģeļu muižas
Baterijas 1	6	—	—	Zaķusalā
Bauskas 6	10	10	37	Vecā Jelgavas pag.
Bauskas m. 6	10	10	37	Bauskas 66
Bauskas ceļš 6	10	10	37	Bauskas
Baznīcas 10=				
1—7, 2—4a,				

Ielu nosaukumi	Polijas iecirknis	Ielu dzelzceļa Nr.	Autob. Nr.	Atrodās pie
2=9/11 gal, 6 gal.	2, 3	1, 2, 11, 12	23	Elizabetes 51
Baznīcas —	5	13	36	Vec-Milgrāvi
Bebru 10	11	9	29b	Purva pagarināj.
Beberbeķu 4	11	—	31	Anņīmuižas
Bēnes 10	11	9	29	Nordeķu 4
Bergenes 1	12	11	22	Visbijas prosp.
Bergmaņa 1	12	11	22	Siguldas prosp.
Bērnu draugu —	5	11	22	Aizsaules pagarin.
Bērzaunes 2	12	1, 12	21	Vidzemes šos. 11-13
Bērmuižas 2	12	11	24	Čiekurkalns I līn. 1
Bērzu 7	11	8	28	M. Nometņu 32
Bērzu —	11	—	32	Bolderājā
Bēzumuižas 2	10	—	24	Tēriņu 26
Beverinas 6	11	7	27	Jelgavas šos.
Bezdelīga 4	11	9	29	Daugavgrīvas 14
Bezdelīgas m. 4	11	9	29	Daugavgrīvas 13
Bieķensalas 6	10	7	37	Maudas
Biešu 3	10	7	27	m. Altonavas 3
Bieriņu muiža 3	10	7	26	Ģimnastikas
Bieriņu muiža v. —	10	7	26	"
Biķernieku 2	12	1, 12	2 la	Vidzemes šos. 31-33
Biķernieku m. 2	12	1, 12	2 la	L. Biķernieku ga- lā 89
Bikstu 3	10	7	27	Jelgavas šos. aiz Atgāzenes
Birģelmuižas 6	10	7	27	Jelgavas šos. aiz Irbenes
Birzes 8	11	—	32	Daugavgrīvā
Bīskapa 7	1	Rīnķis	—	L. Miesnieka 12



Ielu nosaukumi	Policijas iecirknis	Ielu dzelzceļa Nr.	Autob. Nr.	Atrodās pie
Bīskapa m. 7	1	Riņķis	—	L. Bīskapa 8
Bīskapa gate 7	1	"	—	Doma laukums
Bišu 7	11	8, 9	—	m. Bišu 3
Bišu m. 7	11	8, 9	—	L. Nometņu 30
Bišu muiža 6	10	—	—	L. Bauskas galā
Blaumaņa 6=1—17, 2—26 3=19—31, 28—44	3, 7	1, 2	33	Brīvības 20
Blīdenes 6	10	7	27	Birģelmuižas
Bolderajas 10	11	9	29b	Slokas pie dzelz- ceļa pārbraukt.
Bolderajas m. 10	11	9	29b	Šmidta 1
Brambergas 3	10	7	27	Tēriņu
Brēmiešu 7	1	Riņķis	—	L. Miesnieku 19
Brīņu 3	10	7	27	Jelgavas šos.
Brīvības bulv. 4	1, 2	1, 2, 11, 12	21	Kaļķa pagarināj.
Brīvības 10=1—7, 9= 2—32, 9—31, 11=34—48, 12=33—51, 50—96, 5= 53 gal. 98 g.	2, 3, 4	1, 2, 11, 12	21	Brīvības bulv. pag.
Brīvēznieka 3	10	7	26	L. Altonavas 9c
Brucenes 3	10	7	27	Jelgavas šos. aiz Lagarkroga
Bruknas 6	10	7	27	Jelgavas šos. aiz Žagarkroga

lelu nosaukumi	Polijas iecirknis	lelu dzelzeļa Nr.	Autob. Nr.	Atrodās pie
<b>Brūņnieku</b>				
5=1—15,				
2=2—8,				
12=17—53,				
11=10=102,	3, 4,	1, 2,		
8=55—123	7, 8	3, 4	21	Brīvības 48
<b>Brusu 6</b>	10	7	37	Vēja-Bieķenu salā
<b>Brūkleņu</b>				
7=1, 2, 10, 11.				
3=4—8, 9, 13,				
15	10	8, 10	28	Lestenes
<b>Brūžu 8</b>	11	—	32	Bolderājā
<b>Būdas 4</b>	11	—	31	Rikšotāju
<b>Bungu 8</b>	11	—	32	Bolderājā
<b>Bukaišu 6</b>	10	10	37	Bauskas 57
<b>Bukultu 5</b>	5	6, 13	36	Ganību dambi pie lopkautuves
<b>Buļļu 10</b>	11	9	29	Daugavgrīvas 32
<b>Buļļu m. 10</b>	11	9	29	L. Buļļu 32
<b>Buršu 10</b>	11	9	—	Meža 8
<b>Burtnieku 2</b>	12	1, 12	21a	Biķernieku 22-24
<b>Būru 6</b>	10	7	37	Oskara 14
<b>C</b>				
<b>Carnikavas 11</b>	5	13	36	Jaun-Milgrāvi
<b>Caunes 2</b>	12	12	21	Dzutes 1
<b>Caunes m. 2</b>	12	12	21	Caunes Ropažu 67
<b>Celiņa 8</b>	11	—	32	Bolderājā
<b>Cementes 10</b>	11	9	29	Baltās muižas 10-12
<b>Cempu —</b>	10	7	26	Teriņu pagarināj.
<b>Centralciet. 12</b>	—	—	33	Centralcietuma



Ielu nosaukumi	Polijas iecirknis	Ielu dzelzceļa Nr.	Autob. Nr.	Atrodās pie
Centraltirgus 9	—	—	25	Prāgas un Maskavas
Cepla 6	10	7	37	Vēja 32
Cepla m. 6	11	7	37	Cepla 12
Cēraukstes —	10	7	26	Tēriņu
Cēres 3	10	7	26	Tēriņu
Cēsu 5	4	1, 12	21	Rēveles 23
Cietuma 5	4	2, 11	24	L. Lāča galā
Cigoriņu 3	10	7	27	Brivzemnieku 24-28
Cimzes 1	12	11	24	Ezermalas Meža parkā
Cīravas 10	11	9	29	L. Buļļu 19
Cirstu —	—	—	—	Kalves
Cīruļu 7	10	7	26	Robežu
Citadeles 4	1	Riņķis	—	Valdemāra 1a
Citadele 4	1	"	—	Valdemāra 1
Codes 3	10	7	26	Kantora
Čakstes lauk. 7	1	Riņķis	—	L. Pils galā
Čiekurkalns vi- sas līnijas 2	12	11	24	Ķīsezera pie ūdens torņa
Čuguna 4	11	—	31	Apūzes
Čuguna m. 4	11	—	31	Apūzes
<b>D</b>				
Dagdas 9	6	5	25	Lāčplēša 114
Dagmāras 10	11	9	29	L. Buļļu 10
Daibes 7	10	8	28	Drabežu pagarin.
Dammes muiža 4	10	8	28	Slokas 68
Dammes muižas m. 4	10	8	28	L. Dammes mui- žas

## D

Ielu nosaukumi	Policijas iecirknis	Ielu dzelzsceļu Nr.	Autob. Nr.	Atrodās pie
Dandales 6	10	10	37	Bauskas 19b-21
Dancīgas 2	12	11	22	Stetinas
Dārza 10	11	9	31	Skolas 33
Dārzaugļu 8	4	1, 12	34	Pērnavas 5 7
Daugav. krasts 1=no Svērtuv. līdz 13. Janv. 7 = no Svēr- tuv es līdz Val- demara	1	Rinķis	—	Valdemara
Dārtas 7	10,11	8, 9	28	Meža 4a
Daugavgrīvas 4=1-43,2-20a 10=45 g. 22-26	11	9	32	Kalneciema 1
Daugavgrīvas 8	11	9	32	Bolderājā
Daugavpils 9 = 1—57 12=2 līdz g.	6, 9	5	34	L. Maskavas 105
Dauguļu 7	10,11	8	28	Daibes
Dāvida 10	11	9	29	Slokas 66 68
Demmes 7	10	8	28	Liepājas pagarin.
Dēļu 6	10	—	37	Mūkusalas 41
Depkina 6	10	10	37	Bauskas 21 23
Didriķa 7	10	8	28	Demmes
Dīka 3	10	7	27	Robežu 2
Dobeles 7	11	9	—	Žūbišu 2
Doles 6	10	10	37	Bauskas 66
Dikļu 7	10	8	28	Liepājas
Doma lauk. 7	1	Rinķis	—	Pils
Dombrovska 11	5	13	36	Vec-Milgrāvi
Drabežu 7	10	8	28	Liņpajas 17
Dreiliņu 7	11	8	30	Kalnziema 45



Ielu nosaukumi	Polijas iecirknis	Iela dzelzsceļu Nr.	Autob. Nr.	Atrodās pie
Dricanu 9	9	5	25	L. Maskavas 140
Druvas 7	10	8	28	Dikļu
Drustu 7	10	8	28	Liepajas
Dubultu 10	11	—	31	Anņīmuižas
Dunavas 1	9	5	25	Lībiešu salā
Dundangas 10	11	9	29	L. Buļļu 3 5
Duntes 5	3, 4, 5	2	22	Šarlotes pagār.
Dūņu 8	11	—	29	Buļļu muižas ciemā
Durbes 4	11	9	29b	L. Stacijas 12 14
Dzegušu 10	11	—	29	Skolas 32
Dzelmes 8	11	—	29	Buļļu muižas ciemā
Dzelzs 8	11	—	32	Daugavgrīvā
Dzelzsceļa 3	10	7	27	Gimnastikas 15
Dzelzsceļa II.	—	—	31	Pie Imantas stac.
Dzērbenes 2	12	12	21	Vidzemes šos. 88 90
Dzērvju 9	9	5	25	L. Maskavas 2 33
Dzintaru 8	11	—	29	Buļļu muižas ciemā
Dzirnavu 2=1.59, 2.14 10=16—54 6=61—95, 36—76 3=97—135, 78—116 9=137 g. 118 g.	2,3,6,7	1,3,4, 5, 6	23	Brīvības 7
Džutes 2	12	12	21	Vidzem. šos. 70 72
<b>E</b>				
Ēbeļmuižas 6	10	10	37	Jelgavas šos. aiz Gimnastikas iel.

Ielu nosaukumi	Polijas iecirknis	Ielu dzelzsceļu Nr.	Autob. Nr.	Atrodās pie
Ēbeļmuižascelš 6	10	10	37	Ebeļmuižas pagār.
Edinburgas 10	11	—	29	Anņiņmuižas
Ēdoles 10	11	9	29a	Gara 11
Eduarda 10	2	6	36	Antonijas 1 3
Eiženijas 10	11	9	31	Slokas 42
Eksporta 2	1, 2	6	25	Sakara
Eglaines 9	9	5	25	Maskavas 321,
Egļu 3	0	7	26	Ārlavas-Robežu
Eksporta osta 11	1	—	25	Sporta galā
Elija 9	6	5	25	Turģeņeva 15 17
Elvīras 4	11	8	31	Tapešu 3
Elizabetes 2=1—21 10=21a—55, 2—14 6=57—79 3=81—103 4=14a—20 9=22—24	2, 6, 7	1, 3, 4, 6	36	Brīvības 1
Embutes 10	11	9	29a	L. Buļļu 1 3
Emiļa Dāržiņa 1	12	11	22	Ezermalas Meža parkā
Emmas 11	5	13	36	Vec-Milgrāvi
Enkura 8	11	—	29	Balasta dambi 69 70
Erteļa 3	10	7	26	L. Altonavas 24
Engures 3	10	7	26	Dzelzsceļu 5 7
Erģeļu 4	11	9	29	Kalnciema 5
Ernestīnes 7	11	8, 9	30	Švarcmuižas 3
Esplanades 8	11	—	32	Bolderājā
Etnas 5	4	1, 12	21	Indraņa
Ezermalas 1	5, 12	11	22	Kišežera galā
Ezeru 11	5	13	36	Jaun-Milgrāvi
Ežu 8	8	3	33	Puraciemā



Ielu nosaukumi	Polijas iecirknis	Ielu dzelzsceļa Nr.	Autob. Nr.	Atrodās pie
<b>F</b>				
Fabrikantu 4	11	8	30	Kuldigas 49 51
Feniksa 2	12	1, 12	21	Vidzemes šos. 12 14 31
Filipa 8	11	—	32	Bolderājā
Fridriķa 9	9	5	25	L. Maskavas 142
Firekera 1	12	11	22	Kokneses prosp. (Meža park.)
<b>G</b>				
Gābrieļa 12	9	5	25	L. Maskavas 227
Gaidu 7	11	8	—	Grāvmuižas
Galdnieku 8	11	—	32	Bolderājā
Gaišņa 9	6	5	34	Gogoļa
Gaigalas 8	11	—	32	Bolderājā
Gandru 2	12	1, 12	21	Unijas
Ganību dambis 5	2, 5	6, 13	36	Pulkv. Brieža pag.
Ganu 2	3	6	36	Dzirnavu 7
Garā 10	11	9	29 <sup>a</sup>	Šauļu 6
Garozes 6	10	7	37	Tilts pret 2
Gaujas 2	12	11	24	Ķīsezera
Gaujienas 11	5	13	36	Jaun-Milgrāvī 1
Gertrūdes	3, 7	1, 4, 3	23	Brīvības 32
2=1-11, 2-12				
6=13-37,				
14-34				
11=39-135				
36-110				
Gersikas	8	—	—	Sesku Vietalvas
Ģildes 7	1	Rinkis	—	Šķūņu 12
Ģildes lauk. 7	1	Rinkis	—	Ģildes

lelu nosaukumi	Policejas ierīktnis	Ielu dzelzsoļu Nr.	Autob. Nr.	Atrodās pie
Gimnastikas				
6=1—5, 2—8				
3=10 g. 7 g.	10	7	26	Jelgavas šos. 45
Gipšu 8	11	—	29	Balasta damb. pie Ogļu ielas
Gleznotāju 1	1	Rīnķis	—	L. Kēniņu 7
Glūdas 9	9	5	25	Maskavas 196
Glūcka 1	12	11	22	Kokneses prosp.
Gobas 8	11	—	32	Bolderājā
Gogoļa 9	6	3	34	Stac. Rīga I
Grants 10	11	9	32	Daugavgrīvas 64
Graudu 6	10	10	37	Ķekavas 6
Grāvju 12	10	—	—	Valguma 34
Grāvmuižas 7	11	8	—	m. Nometņu 44a
Grebenčikova 9	6, 9	5	25	L. Maskavas 110-112
Grēcinieku 1	1	Rīnķis	—	Kungu 21
Grēcinieku m. 1	1	"	—	Rātslauk. 7
Grēdu 9	9	5	25	Fridriķa galā
Gregora 4	11	8	30	L. Kuldīgas 22
Grīvas 10	11	9	29a	L. Buļļu 9
Griezes 4	11	8, 9	—	L. Kuldīgas
Grobiņas 3	10	7	26	Brīvzemnieku 20-22
Grodņas 10	11	9	29a	L. Buļļu 1
Grostonas 5	3	—	—	Sporta 7
Grotes 10	11	9	29b	Slokas 58
Gulbenes 3	10	7	26	L. Altonavas 19
Gulbju 6	10	10	37	Bauskas 57
Gulbju sēklis II	5	13	36	Pie Jaunmīlgrāvja
Gulžņu 6	10	7	37	Pie Bieķensalas
Gumijas 7	11	8	30	Talsu 6
Gustava 3	10	8	27	m. Altonavas 4



Ielu nosaukumi	Polijas iecirknis	Ielu dzelzsceļa Nr.	Autob. Nr.	Atrodās pie
Gūtenberga 7	1	Rīnkis	—	Jaunielā pie Dau- gavmalas
Gundegas 8	11	—	32	Bolderājā
<b>H</b>				
Hamaņa 4	11	9	30	Slokas 12a
Hamburgas 1	12	11	22	Kokneses prosp.
Hanzas 2	2, 3	6, 13	36	Pulkv. Briēža 21
Hapsalas 11	5	6, 13	36	Limbāžu 3
Harasa 11	5	6, 13	36	Tilta 1-3
Herdera lauk. 7	1	Rīnkis	—	Palasta 1
Hermaņa 7	10	7	26	L. Altonavas 3
Holsta 5	5	6, 13	36	Ganību dambī 34
Hospitāļu 5	4	2, 11	22	Miera 21
Huzāru 2	12	12	21	Vidzemes šos. 100-102
<b>I</b>				
Iecavas 10	11	9	—	Purva 26-28
Ierēdņu 5	4	2, 11	21	Hospitāļa 37
Ieroču 5	4	2, 11	22	Hospitāļa 38
Ikšķiles 9	9	5	25	Maskavas 226-315
Īles —	11	9	31	Daugavgrivas Slo- kas
Ilķēna 4	11	—	32	Daugavgrivas 13
Imantas 10	11	9	31	Annīņmuižas
Indrānu 5	4	1, 12	21	Brīvības 153
Indriķa 3	10	10	27	Brīvēznieka 20-9
Indrupes 12	9	5	25	Maskavas 245
Induļa 8	8	1, 12	21	Ūnijas 66

Ielu nosaukumi	Policijas iecirknis	Ielu dzelzeļa Nr.	Autob. Nr.	Atrodās pie
Inčukalna —	12	11	22	Aizsaules turpin. Meža prosp.
Invalidu 5	4	2, 11	22	L. Lāča 23
Inženieru 4	2	4, 1, 2	—	Raiņa bulv. 17
Irbenes 6	10	10	—	Demmes
Irbes muižas —	11	—	30	Druvienas
Irlavas 4	11	8	30	Kalnciema 111
Īsā 9	6	5	25	Pirts 2—Maska- vas 82
Ives 3	10	7	26	L. Altonavas 19
<b>J</b>				
Jachtkluba 1	12	11	22	Kokneses prosp.
Jāņa 1	1	Riņķis	—	Skārņu 24
Jāņa sēta 1	1	"	—	m. Kalēja 13-15
Jāņa Asara 8	8	" 3	34	Lienes 10-11 Avo- tu ielas galā
Jāņa Čakstes 7	1	Riņķis	—	Lielā Pils galā
13. Janvāra 1	1, 6	"	—	Kungu 33
Jaunā muižā 10	11	" 9	29a	Buļļu 6
Jaunās muižas 2	12	11, 12	24	Čiekurkalnā I. līn.
Jaunavu 7	1	Riņķis	—	Tirgoņu 17
Jaunavu m. 7	1	"	—	Tirgoņu 17
Jauniela 7	1	"	—	Krāmu 10
Jauniela m. 7	1	"	—	Rātslaukums
Jaunmoku 7	11	" 8	28	Ventspils 62
Jaunpils 7	10, 11	8	28	Spāres
Jaunsaules 10	11	9	31	Eiženijas ielas galā
Jansona Brauna 5	3	—	22	Sporta 9



Ielu nosaukumi	Polijas iecirknis	Ielu dzelzeļa Nr.	Autob. Nr.	Atrodās pie
Jēkaba — 7=1—11, 2—18, 4=20—34		1 Riņķis	—	Valdemāra pret 1c
Jēkaba m. 7 Jēkabpils — 9=1—19a, 2—6, 12=21— —35, 18—28	1	„	—	Šķūņu 26
Jelgavas šos. 6	6, 9	5	34	Sadovņikova 17
Jelgavas vecā 6	10	7	27	Vecā Jelgavas
Jezusbaznīcas 9	10	—	—	L. Maskavas 19
Jūlija 10	6	5	25	Akmeņu 18
Jumpravas krastmala 1	11	9	29a	Daugavgrīvas 57
Jura Alunana 10	6	—	—	Zaķusalā
Jūras 8	2 6, 13	—	25	Kalpaka bulv. 13
Jūrnieku 8	11	—	32	Bolderājā
Jaunciems ar linij. u. šķērs- līn. —	11	—	32	Bolderājā
Jaun-Milgrāvis —	1	—	—	Milmaņa fabrikas Ķīsezers
Juglas ezers 2	5	13	36	Tvaika ielas galā
	12	12	21	Vidzemes šos. 122
<b>K</b>				
Kabiles 3	10	7	26	Brambergas
Kadiķu 11	5 6, 13	—	36	Aptiekas pret 11
Kaibalas —	8	—	—	Vestienas pie Zemmunda m.

Ielu nosaukumi	Polijas tecirnis	Ielu dzelzsceļa Nr.	Autob. Nr.	Atrodās pie
Kaiju 8	11	—	29	Balasta dambis 64-66
Kaiju m. 8	11	—	29	L. Kaiju
Kaķsēkļa dam- bis 11	5	6, 13	36	Pilsmuižas galā
Kaktu 4	11	9	—	Kalnciema 9
Kalēju 1	1	Riņķis	—	Kaļķu 18
Kalēju m. 7	1	"	—	Kaļķu 17
Kaļķu — 4=1, 2, 4 10=3 g., 6 g.	1	"	—	Rātslaukums
Kalkūnes 3	10	7	—	Brūkleņu
Kaļnamuižas 5	5	6, 13	36	Ganību dambis 26
Kalnciema — 7= pār Nr. 4= nepār Nr.	11	8, 9	30	Raņķa dambja galā
Kalnciema ceļš 11	5	—	30	Kalnciema p.
Kalnciems ar līnijām 11	5	—	36	Vec-Milgrāvi
Kalnu 12	9	5	25	Daugavpils 26
Kalnu m. 12	9	5	25	L. Maskavas 131
Kalpaka blv. — 4=pār Nr. 10=nepār Nr.	2	6, 13	25	Brīvības bulv. 3
Kalves 3	10	7	—	Brzmbērgas
Kandavas — 10=1-27, 4 pārējie	11	9	31	Slokas 27
Kandavas m. 4	11	9	31	L. Kandavas 33



lelu nosaukumi	Polīcijas iecirknis	lelu dzelzceļa Nr.	Autob. Nr.	Atrodās pie
Kantora — 3=1—1a, 7=3—47, 2—	10	7	26	Gimnastikas pag.
Kapseļu 7	11	9	30	Švarcmuižas 7
Kapu —	10	7	26	Jelgavas šos. 5-7
Kareivju 5	4	2, 11	22	Hospitāļu 47
Karlines 5	4	2, 11	24	Brīvības 67
Karogu 12	10	7,8,9	29	Kuģu 23-25
Kartupeļu 6	10	10	27	Depkina 1
Kastranes 2	12	1, 12	21a	Feniksa galā, Bi- ķeanieku 41
Kātoļu — 3=1—11, 2—8, 9=13—33, 10—64	6,7	5	25	L. Maskavas 83 Ģertrūdes 90
Katoļu gāte 7	1	Riņķis	—	L. Pils 7
Katrines dam- bis 5	2,5	6, 13	36	Pētersalas 16
Kauguru 7	11	8	30	Kalneciema 84
Kaukāza 2	12	12	21	Dzutes
Kauņas 10	11	9	29a	Garā 15-17
Kazāku 9	6	5	—	Lāēplēša 104
Kazarmes 5	4	2, 11	22	L. Lāča 1
Kastaņu 8	11	—	32	Bolderājā
Katrinās 2	2	6, 13	36	Pētersalas 17
Kapļu 8	11	—	32	Bolderājā
Kaspara 5	4	1, 12	21	Indrānu 7
Kaņepu 8	11	—	32	Bolderājā
Kangaru 7	11	—	32	Bolderājā
Kaimiņu 8	11	—	32	Daugavgrīvā

lelu nosaukumi	Polcijas iecirknis	Ielu dzelzscelu Nr.	Autob. Nr.	Atrodās pie
Kapsētas 3	10	—	36	Vec-Milgrāvi
Ķeguma 2	12	1, 12	21	L. Bīķernieku ga- lā 89
Ķekavas 6	10	10	37	Bauskas 31
Ķemerejas — 1=7-9, 11, 14-18, 7=pārējie	1	Riņķis	—	Grēcinieku 35
Ķemeru 4	11	8	30	Kalnciema 83
Ķeņģeraga 9	9	5	25	L. Maskavas 176
Ķeņģeraga m. 9	9	5	25	Ķeņģeragā 5
Ķēniņu — 1=1-29, 2-28, 10=31-53, 30-32	1	Riņķis	—	Kaļķu 16
Ķēniņu m. 7	1, 2	"	—	Kaļķu 13
Ķiburgas 10	11	—	31	Anniņmuižas
Ķieģeļu 2	3	6, 13	22	Valdemāra 47
Ķijevas 9	9	5	25	L. Maskavas 140
Ķipsalas 8	11	—	29	Āzenes
Ķileveina kan. 6	10	—	—	Vecā Jelgavas
Ķišežera — 2=nepār Nr. 1=pār Nr.	12	11	24	L. Lāča pagarin.
Ķivuļu 7	11	9	—	Dārtas 17
Ķlavu 3	7	3	—	Dzirnavu 114
Ķlijānu 5	4	1, 12	21	Brīvības 171
Ķlijānu m. 5	4	1, 12	21	Brīvības 167
Ķliņģeru 4	11	9	29	Daugavgrīvas 18
Ķlivera 12	10	—	—	Trijadības 16-18



Ielu nosaukums	Polijas iecirknis	Ielu dzelzceļa Nr.	Autob. Nr.	Atrodās pie
Klīversalas krasts 12	10	7, 8 9, 10	— —	No Šoneru ielas un pontona tilta uz dzelzstila pusi
Klostera 7	1	Riņķis	—	L. Jēkaba 9
Klusā 5	4	2, 11	24	Miera 16
Kojusalas 1	9	5	25	Tumes 2
Koku 6	10	7	27	Jelgavas šos. 22-24
Kokneses prosp. 1	5, 12	11	22	Kīšežera
Konrāda 6	10	7	37	Vēja 3
Konstantina 10	1	—	25	Kronvalda bulv.
Konsula 10	11	9	31	Slokas 31
Kooperātīva 10	11	9	31	Anņīmuižas
Koplavas 3	10	7	27	Jelgavas šos.
Kostromas 12	9	5	25	Sarkanā pagār.
Kodola 8	11	—	32	Bolderājā
Krācēs 9	9	5	25	Maskavas 214
Krāmu 7	1	Riņķis	—	Tirgoņu 17
Krāsotāju 8	8	3	33	Matisa 79
Krasta 9	6, 9	5	25	Turģeņeva 1
Krasta 8	11	—	32	Bolderājā
Krastmala 9	6	—	—	Zaķu salā
Krasta stac. 2	2	—	—	Andrēja ostā
Kreslera 10	11	9	29 <sup>a</sup>	Grodņas 1
Kremeri 8	11	—	32	Bolderājā
Kridnera damb. 9	9	5	25	Maskavas 146
Krievu 1	1	Riņķis	—	Grēcinieku 33
Krimuldas 2	12	1, 12	21	Vidzemes šos. 4-6
Kristapa 4	11	8	26	Švarcmuižas 14
Krišj. Barona 4=1, 2=14, 6=3=37, 16=50,	2, 3, 4, 7	4	23	Audēja pagār.

Ielu nosaukums	Polijas iecirknis	Ielu dzelzceļa Nr.	Autob. Nr.	Atrodās pie
11=39—53, 52—72, 12=53a—75, 74—114, 5=77 g. 8=116 g.				
Krogu 4	11	9	29	Kalnciema 7
Kroņu 8	4, 8	1, 12	21	Kr. Barona 134
Kronvalda bulv. 4	1, 2	Riņķis	—	L. Jēkaba un Ausekļa pagār.
Krūmu 4	11	—	—	Zolitūdē pie Imantas stac.
Krusta —	10	7	27	Jelgavas šos. 34-32b
Krustpiis 9	9	5	25	Lubānes aiz Kuz- ņecova
Krūtes 10=1—5, 2—10, 4= pārejie.	11	9	31	Auniņmuižas 10
Krūzmuižas 7	10	8	30	M. Nometņu 65
Kūdras 4	11	9	31	L. Kandavas 21a
Kuģu 12	10	9	—	Akmeņu 2, Šo- neru 3a
Kuģu 8	11	—	32	Bolderājā
Kukšu 7	11	8	30	Ventspils 61
Kundziņsala ar līnijām 11	5	—	36	Pretim Tvaika 6
Kuldīgas 10	11	8	31	Slokas 14
Kuldīgas m. 4	11	8	31	L. Kuldīgas 10-12
Kungu 1	1	Riņķis	—	Kaļķu 38
Kurmales 3	10	7	26	Tēriņu
Kurmanova 3	7	3	—	Elizabetes 91



Ielu nosaukums	Polijas iecirknis	Ielu dzelzceļa Nr.	Autob. Nr.	Atrodās pie
Kurmenes 3	10	7	—	Sipeles
Kurmju 8	8	3	33	Stirnu
Kurpnieku 4	11	9	31	Anņņmuižas 4
Kursišu 3	10	7	—	Brambergas
Kuzņecova 12	9	5	25	L. Maskavās 25
<b>L</b>				
Laborātorijas 8	8	8	34	Marijas 124
Lāčplēša	3,6,7	1, 3, 4, 5	—	Brīvības 21
2=2—12,				
1—15,				
6=17—33,				
14—34,				
3=35—101,				
36—82,				
9=103 g.				
84 g.				
Lāčplēša m. 9	6	—	—	Lāčplēša 149
Lāča 5	4	2, 11	24	Miera pagār.
Lāča m. 5	4	2, 11	24	L. Lāču 11-13
Lāčumuižas 12	8	3	33	Rumpmuižas aiz dzelzceļa pa labi
Laidzes 7	10	7	28	Ugāles
Laimdotas 2	12	1, 12	21	Zemitana lauk. Bīķernieku 36
Laipu 7	1	Rīņķis	36	Šķūņu 5
Laipu 8	11	—	32	Bolderājā
Laivas 6	10	—	—	Oskaru 9
Laivas 8	11	—	32	Bolderājā
Lakstīgalu 5	4	1, 12	21	L. Klijānu
Laktas 5	4	2, 11	24	Duntes 10

Ielu nosaukums	Polīcijas iecirknis	Ielu dzelzceļa Nr.	Autob. Nr.	Atrodās pie
Lamberta 7	10	8	28	Raudas
Lapsu 12	8	3	33	Rumpmuižas
Lāpstu 11	5	6, 13	36	Tvaika 28
Lapu 7	11	8	—	L. Nometņu 47
Lauku 8	8	3	34	Rēveles 83
Launkalna 7	10	8	28	Lamberta
Lautera 7	10	—	28	Spirgus
Lauvas 12	8, 9	5	33	Ludzas galā
Lavīzes 7	11	9	—	Olgas 2
Lazaretis 10	2	1, 2	23	Elizabetes 43
Lazdonas 9	6	5	34	Daugavpils
Lejas 5	4	2, 11	24	Kazarmes 5
Lenču 2	3	6, 13	23	Strēlnieka 19
Ļermantova 7	11	9	—	Švarcmuižas 2
Lestenes 7	10	7	28	Liepājas 23
Leprozorija 2	12	12	21	Dzērbenes pagār.
Lībekas 1	12	11	22	Jachtkluba, Meža parks
Lībiešu 1	9	11	22	Lībiešu salā
Līča 10	11	9	29	M. Ūdens 1
Lidaku 7	10	7	28	Spirgus
Lēpju 8	11	—	32	Daugavgrīva
Līdera 7	10	7	28	Spirgus
Lielās muižas 10	11	9	29a	Garā 11
Lielezeres 10	11	9	29b	Slokas 61
Lielgabalu 12	4	4	34	Kr. Barona 73
Lielvārdes 2	12	12	21	Vidzemes šos. 67-69
Lielā 8	11	—	32	Bolderājā
Lienes 8	8	3	—	Avotu 75
Liepājas 7	10	7	28	Mārupes 10
Liepas muižas 3	10	—	26	Zutenes
Liepupes 2	12	12	24	Jaunās muižas



Ielu nosaukumi	Polīcijas iecirknis	Iela dzelzceļu Nr.	Autob. Nr.	Atrodās pie
Līgatnes 1	12	11	22	Kokneses prosp. Meža par.
Lilijas 4	11	9	29a	Daugavgrīvas 54
Līksnas 12	9	5	25	Tūlas 1
Limbažu 11	5	6, 13	36	Tvaika 20
Līnijas 8	8	3	33	Jāņa Asara 7
Līvanu 12	9	5	25	Kuzņecovd 15
Līves 7	10	7	28	Liepājas
Loču 8	11	—	29	Balasta damb. 24
Lopkautuves 5	5	6, 13	36	Ganību damb. 24
Lubānas 12	9	5	25	L. Maskavas 199
Lubānas m. 12	9	5	25	L. Lubānas 37
Ludviķa 6	10	7	37	Bauskas 4
Liepu 8	11	—	32	Bolderājā
Ludzas	6,9	5	34	Daugavpils 12
9=1-13, 2-14 12=15-93,16-92				
Lūkas 8	8	3	—	Pernavas 27
Lutriņu 7	10	7	28	Spiргus
<b>M</b>				
Maija 2	12	9	21	Džūtes
Maiznīca 5	4	2, 11	24	Karlines 3
Maiznieku 7	11	9	29	L. Nometņu 3 5
Makša 3	10	7	26	Robežu 1
Malēju 9	9	5	25	L. Maskavas 148
Malkas 10	11	9	29a	Lielās muižas 6
Mālu6	10	10	37	Depkiņa
Mālpils 5	3	2, 11	22	Vesetas
Mangaļu 5	5	13	36	Vec-Milgrāvi
Māras aleja	10	—	26	Altonavas pie Māras diķa

Ielu nosaukumi	Polijas iecirknis	Ielu dzelzceļu Nr.	Autob. Nr.	Atrodās pie
Margrietas 7=2,4 4=12 g. 9 g.	11	8	30	Kalnciema 59
Marijas 1. 4=1-9 9=2-4 3=11-41, 4a-34 11=43-57, 36-58 12=59-127 8=129-139, 60-152	2,4,6, 7, 8	3	23	Aspazijas bulv. 13
Markus 10	11	9	29a	Gara 7
Mārstaļu 1	1	Rinkis	—	Kungu 23 25
Martas 11	3	4	—	Kr. Baroņa 39 41
Mārtiņmuižas 2	12	12	21	Vidzemes šos. 116
Mārtiņu 4	11	9	31	Slokas 15 17
Mārupes 7	10,11	8	28	M. Nometņu 22
Mašīnu 9	9	5	34	Jēkabpils 35
Maskavas 9=1-105 2 g. 12=107 gal.	6, 9	5	25	13 Janvara no ve- ca dzelzs tilta
Maskavas m. 9	9	5	25	Maskavas 199 201
Mastu 5	2	6	36	Katrines damb. 9
Mātera 1	12	11	22	Dancīgas protp.
Matisa 12=1.35,109. 147 12=2.32,88-112 8=37 39-107 36-86a	4, 8	1,4,3	33	Brīvības 64
Matisa m. 8	8	—	33	Vestienas
Matrožu 8	11	—	29	Loču



Ielu nosaukumi	Polijas iecirknis	Ielu dzelzceļa Nr.	Autob. Nr.	Atrodās pie
Maudas 7	10	7	37	Vēja
Mednieku 2	2	6, 13	23	Strelnieku 11
Medņu 8	8	1, 12	21	Stirnu
Medus 7	11	9	—	L. Nometņu 14
Medus m. 7	11	9	—	Medus
Meistaru 7	10	7	26	Hermaņa 3
Meldru 5	5	13	36	Vecmilgrāvī
Melidas 11	5	13	36	Vec-Milgrāvī
Melngalvju 1	1	Rinkis	—	Ratslaukums
Mēmeles 1	12	11	22	Stendera
Mencu 8	11	—	32	Bolderājā
Meniķu 8	11	—	32	Bolderājā
Merķeļa 4	2	3, 4, 12	—	Brīvības bulv. 2/4
Mērsraga	—	—	28	M. Nometņu 31
Meža 7	11	9	29	L. Nometņu 1
Meža prosp. 1	5, 12	11	22	Kokneses prosp.
Mežmales 4	11	—	31	Solitudes
Mežotnes	11	7	28	Kantora
Miera 5	4	2, 11	24	Karlines pagār.
Miesnieku 7	1	Rinkis	—	L. Pils 19
Miesnieku m. 7	1	Rinkis	—	L. Pils 16
Miķeļa 4	1	—	—	Kronvalda bulv.
Miglas 8	11	—	32	Bolderājā
Mikus 4	11	8	30	Apūzes 51
Mildas 5	5	13	36	Vecmilgrāvī
Milgrāvju 11	5	13	36	Tvaika pagār.
Milgrāvja ceļš 11	11	—	36	Meža prospekts
Minsterejas 1	1	Rinkis	—	Kungu 29
Minsterejas m.	1	Rinkis	—	Peldu 34
Monetu 1	1	Rinkis	—	Kungu 3
Monetu m. 7	1	Rinkis	—	Kaļķu 39
Morica 10	11	9	31	L. Kandavas 23
Mucinieku 1	1	Rinkis	—	L. Kēniņu 14

# M-N

Ielu nosaukumi	Polijas iecirknis	Ielu dzelzsceļu Nr.	Autob. Nr.	Atrodās pie
Muitas 4	1	Rinkis	—	Kronvalda bulv. 1
Muitas krasts 4	1	—	25	Valdemara 1
Muižas 10	11	9	29	Slokas 64
Muižas 8	11	—	32	Bolderājā
Mūksalas 12=2 6=pāreju	10	—	37	Akmeņu 2
Mūku 7	1	Rinkis	—	Doma lauk.
Mūkupurva 4	11	—	30	Kalnciema 203
Mūrnieku 8	8	3	33	Matisa 89
<b>N</b>				
Nabes	11	8	30	Remtes
Narvas 12	8	3	33	Valmieras 26
Natalijas II	5	13	36	Vec-Milgrāvi Gogoļa pie Cen- trāltirgus 9
Nēģu 9	6	Rinkis	25	Čiekurkals VIII. šķērslin.
Neibādes 2	12	12	24	Putnu 37
Neļķu 6	10	10	37	Bauskas 15
Neretas 6	10	7	37	Slokas pie dzelzs- ceļa —
Nicas —	11	9	29	Zaķusalā 1
Niedru 1	6	—	—	Valdemāra Vese- tas 5
Nītaures 5	3	2, 11	24	Valdemāra 1c
Noliktavu 4	1	Rinkis	—	Meža 4
Nometņu 7	11	9	28	Altonavas 7
Nometņu m.	10, 11	8	28	Mārupes pagarin.
Nometņu lauk. Arsenāls	10	8	—	



Ielu nosaukumi	Polijas iecirknis	Ielu dzelzceļa Nr.	Autob. Nr.	Atrodās pie
Nordeķu 10	11	9	29a	Baltās muižas 1
Nummurmuižas	10	10	37	Bauskas 47
Nummurmuižas m.	10	10	37	Pie L. Nummur- muižas
<b>O</b>				
Ogļu 8	11	—	29	Balastdambis 56
Ogres 12	9	5	25	L. Maskavas 143
Olaines 10	11	9	29a	Lilijas 12
Olava 1	12	11	22	Porūka Meža parkā
Olgas 7	11	9	—	L. Nometņu 21
Olivu 3	10	7	27	Jelgavas šos. 15
Ormaņu 7	11	8	—	Lapu 15
Ostas II	5	13	36	Jaunmīlgrāvi
Oskara 6	10	—	37	Mūksalas pagarin.
Ozolmuižas 7	10	1	28	Raudas
Ozolu 5	5	2, 11	36	Vītola pagarin.
Ozolu m. 5	5	2, 11	36	Duntes 22-24
<b>P</b>				
Palangas 4	11	9	29a	Garā 15a
Palasta 7	1	Rīnķis	—	L. Jaunielā 28
Palīdzības 5	4	2, 11	24	Brīvības 99
Palisādu 9	6	5	34	Sadovnikova 29 m. Palisādu
Palisādu m. 9	6	5	34	Lāčplēša 109
Palmu 2	12	12	21	Vidzemes šos. 56-58
Paltmales 7	10	8	28	Raudas
Pakalnu 8	11	—	32	Bolderājā

lelu nosaukumi	Policijās iecirknis	lelu dzelzceļa Nr.	Autob. Nr.	Atrodās pie
Parka 4	2	3, 4	—	Kr. Barona 10-12
Pasta 1	1	Riņķis	—	13. janvāra 31
Pastendes 6	10	7	27	Ģimnastikas 4
Parādes 8	11	—	32	Ģimnastikas 4
Parādes m. 8	11	—	32	Ģimnastikas 4
Patversmes 5	5	6, 13	36	Tilta 8-10
Peitavas 1	1	Riņķis	—	Marstaļu 14
Peitavas m. 1	1	„	—	Reformata 9
Peldu 1	1	„	—	Kungu 15-17
Peldu m. 1	1	„	—	L. Peldu 29
Pēkšēna 2	12	1, 12	21	Aizkraukles
Pērnavas — 5=1, 2, 8, 8=3 g., 10 g.	4, 8	1,12,3	34	Brīvības 182-184
Pērses 3	7	3	—	Kr. Barona 36-38
Pēterbaznīcas 1	1	Riņķis	—	Pēterbaznīcas I.
Pēterbaznīcas m. 1	1	„	—	Kūngu 10
Pēterbaznīcas lauk. 1	1	„	—	Kūngu 10
Pētermuižas 4	11	—	—	L. Bauskas 19
Pētetsalas — 5=pār Nr. 2=nepār Nr.	2	6, 13	36	Ganību dambis
Pēterupes 1	12	11	22	Kokneses prsp.
Piebalgas —	12	12	21	Vidzemes šos. 46. Ropāžu
Piena 5	2	6, 13	36	Katrinās damb.
Piena m. 5	2	6, 13	36	L. Piena 3
Piestātnes 8	11	—	32	Tālvārds
Pīkola 2	12	1, 12	21a	Vestienas Zom- munda m.
Pildas —	8	—	—	Bolderājā



Ielu nosaukumi	Polijas iecirknis	Ielu dzelzsceļa Nr.	Autob. Nr.	Atrodās pie
Pils 7	1	Rīnkis	—	Šķūņu 22, Birža
Pils m. 7	1	"	—	L. Jēkaba 5
Pilsoņu 5	10, 11	8	28	M. Nometņu 31
Piltenes 10	11	9	29a	Baltās muižas 1
Pīļu 8	8	1, 12	21a	Stirnu 8
Pīļmuižas 5	2, 5	6, 13	36	Ganību dambis 17
Pīņķu —	11	9	—	Dzegūžu galā
Pionieru 8	4, 8	1, 12	34	Marijas pagarin.
Pirts 9	6	5	25	L. Maskavas 82-84
Planku 10	11	9	29a	Jūlija 2
Platonis 4	11	—	31	Mezmalas
Plāvas 8	8	3	—	Matisa 97
Plāvas 4	11	—	—	Čuguna mazā
Pleskodāles 4	11	8	30	Kalnciema 175
Plēksnes 8	11	—	32	Daugavgrīvā
Plienes 7	11	8	30	Kalnciema 108
Pliskavas 2	12	1, 12	21	Ropažu Vidz. šos.
Podaraga 10	11	9	29a	Daugavgrīvas
Pokrova 5	4	2, 11	24	Miera 16
Polockas 3	7	3	—	Lāčplēša 101
Popes 8	11	—	—	Bullumuižas ciema
Popova 9	6, 7	3	—	Kurmanova 16
Popova m. 9	6	—	—	Lāčplēša 84
Porūka 1	12	11	22	Kokneses prosp.
Prāgas 9	6	Rīnkis	25	13. Janvāra
Priedaines 6	11	7	27	Birģelmuižas
Priedkalna 3	10	7	27	Dīķa galā
Priežu 5	5	6, 13	36	Tilta 12
Progreša 10	11	9	31	Anņimuižas
Promenādes 5	5	6, 13	36	Patversmes 17
Prūšu 9	9	5	25	Maskavas 293
Pūces 8	8	3	33	Stirnu
Pudiķa 2	12	1, 12	21	Zemitana lauk.

lelu nosaukumi	Policijas iecirknis	lelu dzelzceļa Nr.	Autob. Nr.	Atrodās pie
Puķu 7	11	9	—	Meža 4
Pulka 10	11	9	29	Slokas 30
Pulkveža Brieža 2	2	6, 13	36	Elizabetes 21
Punduru —	5	13	36	Vec-Milgrāvi
Pūpoļu 9	6	Riņķis	25	Gogoļa-Centrālt.
Pupu 6	10	10	37	Nummurmuižā 32
Pūres 10	11	9	31	Anņimuižas
Purva 10	11	9	31	Slokas 57
Purvciena 8	8	3	33	Rumpmuižas
Puškina 9	6	5	25	L. Maskavas 9
Putnu 6	10	10	37	Depkina 3
<b>R</b>				
Radio 4	1	4, 3	—	Kr. Barona, Gal- venais pasts
Raiņa bulv. 4	2	1, 2	—	Brīvības bulv. 2, Valdemara 4
Raņķa damb. 12	10, 11	9	29	Šoneru 7
Rāsas 9	9	5	25	Maskavas 329
Rāts laukums 1	1	Riņķis	—	Kaļķu sākums
Raudas 7	10	8	28	Liepājas 21
Raunas 2	12	1, 12	21	Feniksa 12
Reformātu 9	1	Riņķis	—	Mārstaļa 8-10
Reimermuižas 6	10	7	37	Graudu 15
Reimersa 4	2	1, 2	—	Raiņa bulv. 6
Reimera 5	5	13	36	Vec-Milgrāvi
Rembātes —	11	8	30	Remtes
Remtes 7	11	8	30	Kalneciema 157
Rendes 6	10	7	27	Telts 7
Reņģes 10	11	9	29a	Lilijas 16



Ielu nosaukumi	Policijas iecirknis	Ielu dzelzceļa Nr.	Autob. Nr.	Atrodās pie
Rembergas 5	5	6, 13	36	Ganību dambis 21
Remines 2	12	1, 12	21	Biķernieku
Rēveles —				
5=1—55,				
2—42,				
12=44=52,				
8=57 g.,				
54 gal.	4, 8	1,2,3,4	34	Brīvības 114-116
Rēznas 12	8, 9	5	25	Maskavas 199
Rīdzenes 1	1	Riņķis	—	Teātra
Riekstu 10	11	9	29a	Daugavgrivas 62
Riepiņu 9	6	—	34	Turģņeva 21
Rikšotāju 4	11	8	31	Apūzes
Rindzeles 4	11	8	30	Kalneciema 85
Rinūšu —	5	13	36	Vec-Milgrāvju
Rīgas 8	11	—	32	Bolderājā
Ritupes 12	9	5	25	Lubānes 36
Robežu 7	10	7	27	Jelgavas šos. 27
Rodenburgas 9	6	5	—	Kazāku 2-4
Rojas 8	11	—	—	Buļļmuižas ciemā
Roņsalas 8	11	9	29a	Matrožu 6-8
Ropāžu 2	12	12	21	Vidzemes šos. 18-20
Ropāžu m. 2	12	12	21	Vidzemes šos. 80-82
Rozena 7	1	Riņķis	—	Zirgu, šķūņu stūr
Rožu 8	11	—	32	Bolderājā
Rucavas 4	11	8	30	Kalneciema 153
Rūdolfa 8	8	3	34	Pērnavas 23
Rūjienas 12	8	3	33	Valmieras 36
Rūķu 4	11	—	30	Šampētera
Rumbulas —	8	—	—	Alejas no Vietal- vas

ielu nosaukumi	Polciņas iecirknis	Ielu dzelzceļu Nr.	Autob. Nr.	Atrodās pie
Rumpmuižas — 8=nepār Nr. 2—18, 12=pār Nr. 20 g.	8	3	33	Avotu pagarin.
Rundāles 10	11	9	29	Saldus
Rūpniecības 2	2	6, 13	25	Elizabetes 13
Rusova 2	12	11	24	Ķīsezera un Gau- jas
Rūtenes 2	12	11	24	Čiekurkalna I. līn
<b>S</b>				
Sabiles 7	11	8	30	Kalnciema 39
Sadovņikova 9	6	5	34	Dzirnavu 149
Saeimas lauk. 7	1	Ripkis	—	Jēkaba 16
Saikavas 12	9	5	25	Lubānes 33
Sakaru 2	2	6, 13	25	Ausēkļa 3
Sakas —	11	9	—	Pie Nordeķu stac.
Salnas 9	9	5	—	Salaspils uz dzelzs- ceļa pusi
Salacas —	9	5	25	Indrupes 1
Salas 1	6	—	—	Zaķusalā
Salas m. 1	6	—	—	Zaķusalā
Saldus 10	11	9	29	Slokas 36
Salaspils 9	9	5	25	Maskavas 230-325
Samarina 12	9	5	25	Aiviekstes
Sapieru 8	8	1, 12	34	Pionieru 4-6
Sarkanā 12	9	5	25	Vitebskas 49-41
Sasmakas 10	11	9	29b	Muižas 6
Satiksmes 6	10	7	27	Jelgavas šos. 10-12
Saules aleja —	10	8	—	m. Nometņu, Mā- ras diķis



Ielu nosaukumi	Policijas iecirknis	Ielu dzelzeļa Nr.	Autob. Nr.	Atrodās pie
Saukas 10	11	9	29	Saldus 13
Seces 4	11	9	—	Anņīmuižas raj.
Sējas 3	10	7	26	Tēriņu
Sēlpils 10	11	9	29a	Grants
Sergeja 8	8	4	34	Kr. Barona 116
Sesavas 10	11	9	31	Purva 21
Sesku 12	8	3	33	Lāčmuižas
Sesku m. 12	8	3	33	Rumpmuižas
Sērmuļņa 5	2	6, 13	—	Pētersalas 2
Sētas 7	11	9	29	Kalnčiema 3
Siena —	10	7	37	Vēja
Siguldas prosp. 1	12	11	22	Kokneses prosp.
Silķu 12	10	—	37	Kuģu 7-9
Sīmaņa 5	5	6, 13	36	Patversmes 18, Duntes 50
Silmaču 5	4	1, 12	21	Etnas 6
Sīpeles 3	10	7	26	Tēriņu
Skanstes 5	3	2, 11	22	Duntes 7-9
Skārņu 1	1	Rīnkis	—	Kaļķu 30-32
Skārņu m. 1	1	„	—	L. Monetu 2
Skautu 4	11	—	28	Liepājas
Skodas 4	11	9	29a	Lielās muižas
Skolas — 10=1-5, 2-6. 2=7 g., 8 gal.	2, 3	1, 2	36	Elizabetes 47
Skolas m. 7	1	Rīnkis	—	Palasta 4-6
Skrīveru 10	11	9	31	L. Kandavas 9
Skrundas 10	11	9	29	Dzegužu 2
Skuju 5	5	13	36	Vecmilgrāvi
Skultes 2	12	12	24	Jaunās muižas — Čiekurkalns

Ielu nosaukumi	Polijas iecirknis	Ielu dzelzceļa Nr.	Autob. Nr.	Atrodās pie
Sliežu 5	5	6, 13	36	Tilta 15
Slokas —				
7=1—13, 2—14, 4=15—45, 16— —38, 10=47 g., 40 gal.	11	9	31	Kalnciema 13. Šoneru 9
Slimnīcas 8	11	—	32	Daugavgrīvā
Smārdes 4	11	8	30	Kalnciema 77
Smilšu 7	1	Rīņķis	—	Valņu 2
Smilšu m. 7	1	„	—	L. Smilšu 21
Smiltenes 4	12	12	21	Vidzemes šos. 46 Ropāžu
Solitūdes 4	11	—	31	Kalnciema 191
Solitūdes m. 10	11	—	31	L. Solitūdes
Sofijas 11	5	6, 13	36	Tvaika 16
Spāres 7	10, 11	8	28	Ventspils 32
Spārgeļu 8	8	3	33	Krāsotāju 7
Spārnu 6	10	10	37	Bauskas 48a-50
Spārnu m. 6	10	10	37	L. Spārnu
Speķa 9	6	5	25	L. Maskavas 52
Spiķeru 9	6	5	25	L. Maskavas 1b
Spīdolas 9	6	—	23	Lāčplēša 119
Sprīdišu 5	5	13	36	Jaun-Milgrāvi
Spilvas 10	11	—	32	Pie Cementa fabr.
Spirgus 7	10	7	28	Ūgaļes
Sporta 5	3	1, 2	22	Valdemāra 65-67
Stabu —				
2=1—15, 2—12, 11=17 g., 14 g.	3, 7	1, 2, 3, 4	—	Hanzas pagarin.
Staburaga 6	10	10	37	Putnu
Stacijas 10	11	9	29b	Slokas 74
Stacijas m. 10	11	9	29b	L. Stacijas



Ielu nosaukumi	Polcijas iecirknis	Ielu dzelzceļa Nr.	Autob. Nr.	Atrodās pie
Staļģenes 6	10	10	37	Garozenes Bau- skas pret 30
Staļļu 1	1	Riņķis	—	13. Janvāra 9
Stāvā —	10	7	37	Jelgavas
Stārķu —	12	1, 12	21	Unijas
Stendes 4	11	8	30	Zasulauka 9
Stendera 1	12	11	22	Kokneses prosp.
Stērstu 6	10	10	37	Bauskas 33
Stetinas 1	12	11	22	Kokneses prosp.
Stienes 1	12	11	24	Jaunās muižas — Čiekurkalns
Stiklu 5	5	6, 13	36	Patversmes — Sarkandaugavā
Stirnu 8	8	3	33	Rumpmuižas
Stockholmas 1	12	11	22	Kokneses prosp.
Stopiņu 12	8	3	33	Lāčumuižas
Strazdmuiža 2	12	12	21	Vidzemes šos. 126
Strazdu 7	11	8	28	Dārtas 23-25
Strauta 12	8	3	33	Lubānes
Strēlnieka — 10=2—12, 2=1 gal., 14 gal.	3	6, 13	25	Elizabetes 21
Strūgu 9	6	5	25	L. Maskavas 45
Struktora 2	12	1, 12	21	Vidzemes šos. 37
Struteles 7	11	8	—	Ormaņu 28
Strupā 2	12	1, 12	21	Vidzemes šos.
Stūrīša 2	12	1, 12	2 la	Talivalda
Stūrmaņu 8	11	—	32	Bolderājā
Subates 10	11	9	29a	Embutes
Sūnu 6	10	7	37	Apšu
Svaru 1	1	Riņķis	—	Kungu 9
Svaru m. 1	1	„	—	M. Grēcinieku 3

Ielu nosaukums	Polijas iecirknis	Ielu dzelzceļa Nr.	Autob. Nr.	Atrodās pie
Svērtuves 10	1	Riņķis	—	Rātslaukums
Svēta Gara konv. 1	1	Riņķis	—	Skārņu 8-10
Svētceļnieku II	5	6, 13	36	Aptiekas 16
<b>Š</b>				
Šampētera 4	11	8	30	Gregora pagarin.
Šarlotes 5	3, 4	1, 2	22	Brīvības 65-67
Šauļu 10	11	9	29a	Buļļu 3
Šaurā 12	9	—	25	L. Maskavas 117-119
Šķērsu 10	11	—	29b	Bolderājas 8
Šķērsu m. 10	11	—	29b	L. Šķērsu
Škirotavas 12	9	5	25	L. Maskavas 281
Škirotavas m. 12	9	5	25	L. Škirotavas 4
Šķūņu 7	1	Riņķis	—	Kaļķu 23
Šmidta 10	11	9	23b	Bolderājas
Šoneru 12	10	7, 8, 9	—	Pie pontona tilta
Šulcmuižas 10	11	9	29	Slokas 74
Švarcmuižas 4	11	8, 9	30	Kalnciema 33
<b>T</b>				
Tālavas 10	11	9	31	Anņīpmuižas
Tālivalda 2	12	1, 12	21a	Biķernieku 14-16
Talsu 7	11	8	28	L. Nometņu 55
Tammasmuižas	11	9	31	Slokas ielas galā
Tapēšu 4	11	8	30	Kalnciema 77
Teātra				
1=1—9,				
2—12,				
4=11 g., 14 g.	1	Riņķis	—	Aspāzijas bulv. 4



Ielu nosaukums	Polīcijas iecirknis	Ielu dzelzceļa Nr.	Autob. Nr.	Atrodās pie
Tējas 12	9	5	25	Kostromas 10
Telts 6	10	7	27	Jelgavas šos. 36
Tempļa 7	11	8, 9	—	L. Nometņu 43
Tēraudlietuves 2	12	11	24	Kišežera 9
Tērbatas 6=1—43, 2—40 11=45—55a, 42=62, 12=57—91, 64—78, 5=93—101, 80—88	2, 3, 4	1, 4	34	Brīvības bulv. 2-4
Terēzes 8	8	4	34	Marijas 144
Tēriņu 3	10	7	26	Robežu 22
Tetera 8	8	1, 12	21	Unijas 62
Tiklu 8	11	—	29	Balasta dambī 67
Tēlavas 10	11	—	31	Anniņmuižas
Tilta 11	5	6, 13	36	Ganību dambja pag.
Timotēja 9	6	—	34	Turģeņeva 6
Tirgoņu 7	1	Riņķis	—	Kaļķu 35
Tirgus 7	11	9	—	L. Nometņu 2
Tiruma 6	10	10	37	Putnu 31
Tirzas 2	12	12	21	Vidzemes šos. 98
Tomsona 2	3	2, 11	—	Nitaures (Vagnera grunte)
Torģeļu 5	4	2, 11	24	Miera 21
Torņa 7=1—37, 4=2—12	1	Riņķis	—	L. Jēkaba 18
Trauksmes 1	1	Riņķis	—	Kungu 25
Trijādības 12	10	—	30	Kuģu 13

# T-U

Ielu nosaukums	Polijas iecirknis	Ielu dzelzceļa Nr.	Autob. Nr.	Atrodās pie
M. Trijādības 12	10	—	30	L. Trijādības 11
Trikātes	12	2, 11	24	Valču
Trispadsmītā				
Janvāra 1	1	Riņķis	—	Kungu 33
Trokšņa 7	1	Riņķis	—	L. Jekāba 16
Trokšņa m. 7	1	Riņķis	—	L. " 10
Trumuļa 8	11	—	32	Bolderājā
Tukuma 7	10	10	28	Mārupes 5
Tūlas 12	9	5	25	Ludzas 67
Tumes 9	9	5	25	L. Maskavas 128
Turaidas 2	12	12	21	Vidzemes šos. 3
Turaidas m. 2	12	1, 12	21	Unijas 14
Turģņeva 9	6	6	25	L. Maskavas 1b
Tūzova 12	10	—	30	L. Trijādības 32
Tvaika II	5	6	36	Ganību damb. no Sarkandaugavas tilta
Tvaikoņu 10	11	—	29a	Daugavgrīvas 51
<b>U</b>				
Ūdens				
4 pār №				
10 nepār №	11	9	29	Daugavgrīvas 43
Ūdens m. 10	11	9	29	L. Ūdens 19
Ūdensvada 1	1	Riņķis	—	Grēcinieku 32
Ūgāles 7	10	7	28	Liepājas 20
Ulbrokas 9	6	5	25	L. Maskavas 1b
Unijas				
2=1—39,				
2—42,				
8=91—71,				
44—58	8, 12	1, 12	21	Vidzemes šos. 19



Ielu nosaukums	Polijas iecirknis	Ielu dzelšceļa Nr.	Autob. Nr.	Atrodās pie
Upēņu 8	8	3	33	Pūces
Upes 5	4	2, 11	22	L. Lāča 17
Upes 8	11	—	32	Bolderājā
Užavas	11	9	29b	Pie Nordeķu stac.
Usmas 4	11	9	29b	Nordeķos
<b>V</b>				
Vāģnera	3	—	22	Valdemāra
Vagonu 12	8	3	33	Bruņinieku 143
Vaiņodcs 6	10	7	27	Ģimnastikas 1
Vaivariņu 10	11	—	31	Anņiņmuižas
Valču 2	12	2, 11	24	Kišežera 1
Valdemāra 4=1—1—5, 2—8, 10=7—25, 10—16, 2=27, 29—65, 18—40, 5=67—91, 42—76	1, 2, 3, 4	6, 13	22	Daugavas krasts
Valguma 12	10	—	30	Šoneru 5-7
Valentīnes 4	11	8	30	Margrietas 4
Valkas 2	2	6, 13	36	Ausekļa 20
Valmieras 11=1—19, 12=2 g. 8=21 gal.	7, 8	3	33	Ģertrūdes 135
Valņu 10 nepār № 4 pār №	1	Riņķis	—	Kaļķu
Valņu m. 1	1	—	—	Ķēniņu 39-41

Ielu nosaukumi	Polijas iecirknis	Ielu dzelzscelņu Nr.	Autob. Nr.	Atrodās pie
Valņu muižas 6	10	10	37	Reimermuižas
Valtera 10	11	9	29a	Garā 19
Vanagu 6	10	7	27	Jelgavas šos. 16
Vānes 10	11	—	31	Purva I la
Varaklāņu 9	9	5	25	Kijevas
Vārnu 8	8	3	34	Rēveles 75
Vārpu 8	11	—	32	Bolderājā
Vārves 10	11	9	31	Purvu
Varžu 8	8	3	33	Puraciema
Vasaras 7	11	9	30	Baložu 5 7
Vašingtona lauk. 2	2	6,13	23	Ausekļa pret. 20
Vatsona 1	12	11	22	Kokneses prosp.
Vāveres 2	12	12	21	Dzutes 5
Vāveres m. 2	12	12	21	L. Vāveres
Vec-Auces 2	10	7	36	Tēriņu
Veciela 10	11	9	29a	Daugavgrīvas 56 58
Vec-Jelgavas	10	7	37	Akmeņu 18, Jel- gavas šos. 22a
Vec-Milgrāvja 11	5	13	36	Jaunmilgrāvi aiz Daugavas
Vec-Milgrāvis 11	5	13	36	Vec-Milgrāvi
Vecmoku 3	10	7	26	Tēriņu
Vecpils 3	10	7	26	Robežu 32 34
Vecpilsētas 1	1	Rinkis	—	Audēju 5 7
Vecsaules 3	10	7	26	L. Altonovas
Vēja 6	10	7	37	Bauskas 8
Velmes 2	12	11	22	Poruka
Ventas	—	—	30	Starp Kalnciema un Jaunmokas
Ventspils 7	10,11	8	28	Mārupes 3
Veru 2	2	6	36	Vidus 2
Vesetas	3	—	—	Hansas 6 8



Ielu nosaukumi	Polīcijas iecirknis	Ielu dzelzsceļu Nr.	Autob. Nr.	Atrodās pie
Vesera 7	11	8	28	Dārtas 19
Vestienas 12	8	3	33	Rumpmuižas pie dzelzsceļa
Vētras 8	11	—	29	Bulmuižas ciemā
Vēžu 5	2	6, 13	36	Mastu 2
Vidus 2	2	6, 13	25	Rūpniecības
Vidzemes šos. 2	12	1, 12	21	Brīvības pagār.
Vienības 10	11	—	31	Purvu
Viesītes 6	10	7	37	Bauskas 19
Vietalvas 2	8	—	33	Lāčumuižas
Viesnīcas 8	11	—	32	Bolderājā
Vilandes 2	2	6, 13	25	Elizabetes 9
Vilāņu 12	9	5	25	Ludzas
Vilpa 4	11	9	31	Kuldīgas 27
Vilku 7	10	8	28	M. Nometņu 16
Viļņas 10	11	9	29a	Buļļu 1
Viugrotāju 4	2	6	22	Valdemāra 3
Vircavas 10	11	—	29b	Purva
Visbijas prosp. 1	12	11	22	Stendera
Vitebskas 12	9	5	25	L. Maskavas 105
Vitoļu 5	5	2, 11	36	Duntes 34
Vladimira 4	1	—	25	Kronvalda bulv.
Volgundes 4	11	8	30	Smārdes 3
Voleri 8	11	—	32	Bolderājā 8
<b>Z</b>				
Zāģeru 11	5	6, 13	36	Tvaika 36
Zakšu 10	11	—	32	Daugavgrīvas 65
Zaķu 8	8	3	33	Valmieras 39 41
Zaļa 2	3	—	23	Kieģeļu 2
				Dzirnavu 33

Ielu nosaukumi	Polīcijas iecirknis	Iela dzelzsceļu Nr.	Autob. Nr.	Atrodās pie
Zalamandra 2	12	12	21	Pie Juglas
Zāles 6	10	10	37	Nummurmuižas 2
Zālišu 2	12	12	—	Struktora II 13 Bajāru
Lalkšu 2	12	1	21	Tālivalda
Zalves 4	11	8	30	Irlavas 3a
Zaru 4	11	8	30	Rucovas 24
Zasulauka 4	11	8	30	Volgundes 16 b
Zaubes	3	2, 11	22	Valdemāra 73
Zeļļu 7	10	8	28	L. Nometņu 62
Zemaišu 7	10	8	28	Mārupes 6
Zemitana lauk. 2	12	12	21	Vidzemes šos. 67 69
Zemītes 7	10	7	28	Spirgus
Zemkopju 8	11	—	32	Bolderājā
Ziemeļu 11	5	6	36	Tvaika 10 12, Ap- tiekas pret. 17
Ziepjū 6	10	10	37	Kekavas 3
Zigfrīda Meiero- vica balv. 4	1,2	Rinkis	—	Kaļķu 1
Ziļu 10	11	—	31	Anņimuižas raj.
Zilupes 12	9	5	25	Dzērvju 5
Zirgu 9	1	Rinkis	—	Vaļņu 11
Zirgu m. 7	1	Rinkis	—	L. Zirgu 13
Zirņu 5	4	2, 11	24	Miera 29
Zutenes 3	10	10	26	L. Altonavas aiz dzelzsceļā 3
Zvaigžņu 8	8	4	34	Rēvelcs 65
Zolitudes 4	11	—	31	Kalnciema 191
Zolitudes m. 10	11	—	31	L. Zolitudes
Zofijas 11	5	6, 13	36	Tvaika 16



Ielu nosaukumi	Polīcijas iecirknis	Ielu dzelzsceļa Nr.	Autob. Nr.	Atrodās pie
Zvanu 7	11	9	29b	Baložu 1
Zvejnieku 8	11	—	29	Balasta dambis m. Kaiju 1
Zvirbuļu 6	10	—	37	Mūkusalas 23
Žviņu	11	—	32	Bolderājā
Zvirgzdu 8	11	—	32	Bolderājā
Žīdu 12	9	5	25	L. Maskavas 153
Žubišu 7	11	9	26	Dārtas 15

## Veselību un spēku

var iegūt katrs lietojot savā uzturā augst-  
procentīgos

**L. P. C. Savienības**

**pienu un piena produktus**

ilgpasterizētu pienu, sieru, sviestu, krējumu.  
Garantēti svaigs olas. Specialā iesaiņojumā (6 un  
10 gab.). Krējuma konf. „Laieme“.

Latv. Universit. Mikrobiol. instituta pastāvīga  
kontrolē.

## E. Dursts

**Krāsotava un ķīmiskā tīrītava**

Karlines ielā Nr. 2.

Vadmalu krāso, veļ. prese, digdiere. Pieņem vilnu  
kārst un vērpt.

S a l a s	Policijas iecirknis	Ielu dzelzceļa Nr.	Autob. Nr.	Atrodās pie
Andreja	1	—	23	Viestura dārzs
Beņķu	10	7	37	Bukensalas iela
Butoviča	5	13	36	Aiz Kundziņsalas
Dauderu	5	13	36	Pret Oelricha fabr.
Jaunavas	10	—	37	Oskara iela
Ķīpu	11	—	29	Balasta dambis
Klīveru	10	7, 8	—	Akmeņu iela
Kundziņ	5	13	36	Pret Tvaika ielas
Kurpnieku	—	—	—	Aiz Zirgu ielas
Libiešu	9	5	25	Kojusalas iela
Lucavas	10	—	37	Oskara iela
Peldu	11	—	29	Balasta dambis
Putnu	5	6, 13	—	Pie Kundziņsalas
Rutku sēklis	5	13	36	Pie Jaun-Milgr.
Siena	5	13	36	Pret Vec-Milgr.
Sūnu	5	13	36	Pie Vec-Milgr.
Vēj-Zaķu l.	5	6, 13	36	Remberģes
Vēj-Zaķu m.	5	6, 13	36	Kaķsēkļa dambja galā
Viberta	9	5	25	Pret Kuņņecova fabr.
Zaķu	—	—	—	No vecā dzelzs tilta
Zirgu	5	6, 13	36	Aiz Kundziņsalas

## Rakstu darbu birojs „DELTA”

l. Zirgu ielā 14.

Tālr. 21116

Izgatavo lietpratēju vadībā

LŪGUMUS LĪGUMUS, TULKOJUMUS,  
NORĶKSTUS, PAVAIROJUMUS

pret mērenu honorāru īpašnieks N. BANKEVICS.



# Ielu sarakstu labojumi

Ielu nosaukums	Policijas iecirknis	Ielu dzelzceļu Nr.	Autobusa Nr.	Atrodās pie
Baldones	11	9	31	Slokas 41
Blīdenes	10	7	27	Līvciemā
Dārza	11	9	31	Slokas 49
Dāvida	11	9	29	" 108
Dzegužu	11	—	29	" 68
Eiženijas	11	9	31	" 65
Garozes	10	7	27	Telts pret 27
Grotes	11	9	29b	Slokas 96
Hāmaņa	11	9	30	" 38
Jelgavas vecā	10	—	—	Akmeņu 18
Jēzusbaznīcas	6	5	25	L. Maskavas 19
Kandavas	11	9	31	Slokas 45
Konsula	11	9	31	" 49
Kuldīgas	11	8	31	" 40
Lielezeres	11	9	29b	" 79
Mārtiņu	11	9	31	" 31
Muižas	11	9	29	" 104
Pētermuižas	11	—	—	Mūku purvā
Piestātnes	11	—	32	Bolderājā
Pikola	12	1, 12	21a	Talivalda
Pulka	11	9	29	Slokas 60
Purva	11	9	31	" 79
Rumbielas	8	—	—	Aulejas no Vietalv.
Saldus	11	9	29	Slokas 76
Sarkanā	9	5	25	Vitebskas 39/41
Stacijas	11	9	29b	Slokas 95
Sulemuižas	11	9	29	" 116
Vec-Milgrāvja	5	13	36	Vec-Milgrāvi

Ielu nosaukums	Polīcijas iecirknis	Ielu dzelzceļu Nr.	Autobusu Nr.	Atrodās pie
Vadakstes	12	12	21	Vaiņodes
Viršu	8	3	33	Rumpmuižas
Vējavas	8	3	33	Braslas
Vaivavas	12	12	21	Madonas
Vaives	10	10	27	Ieriķu
Žagatu	12	12	—	Teteru
13. Novembra bulvārs	1	Rīņķis	—	Daugavas krasts
Kaimiņu	11	9	32	Daugavgrīva
Kolkas raga	10, 11	8	28	M. Nometņu
Kuksermuižas	16	8	28	Lauberta
Lubezeres	10	7	28	Laidzes
Sērpils	11	9	31	Purva 6/8
Skēriņu	11	9	31	Slokas 119
Toma	9	5	25	Maskavas 128
Vegeres	10	10	37	Nummurmuižas
Vilkaines	10	7	26	Brīvēznieku 18
Vilņu	11	—	32	Būmuižas ciemā
Bitora	11	9	31	Anņimuižas

Spoguļu rūpniecība, stiklu  
slīpētava un sudrabetava

**Otto Salnājs**

Rīgā, Mārstaļu ielā 1,  
tālr. 34615. Pasta t. r. 1142

Dāmu frizētava

**Tina**

Tērbatas ielā № 55

Piedāvā par zomāksm uz nomaksu sākot no Ls 1.—  
nedēļā kungu, dāmu un bērnu apģērb. elegantas kleitas  
un apavus. Manufakt. noded, aditas preces. Gultas un  
galdu segas, logu aizkari u. t. t. Roku somas un lietus-  
sargi.

**R. Levins,**

Marijas ielā 28, Lācpi.  
iel. st. Ievērojiet adresi.



# Jaunpārdēvētās ielas

Ielu nosaukums	Polijas iecirknis	Ielu dzelzceļu Nr.	Autobusu Nr.	Atrodās pie
Ainažu	12	12	21	Strazdmuižas Vidz. šos.
Auces	11	9	31	Slokas
Baltezera	12	12	21	Vidzemes šos.
Bakužu	12	12	21	"
Braslas	8	3	33	Purvciema
Cielava	9	5	25	Preiļu
Džūkstes	10	10	37	Kaletu, Nummurmuižas
Dzilnas	8	3	33	Rumpmuižas
Dzeņu	8	3	33	Varžu
Dzelzavas	8	3	33	Bruņinieku, Vagonu fabr.
Gauru	8	3	33	Madonas
Ilmajas	10	10	37	Depkina
Ilūkstes	8	3	33	Rumpmuižas
Ieriķu	12	12	21	Unijas
Kazdangas	10	10	37	Nummurmuižas
Kaletu	10	10	37	"
Katlakalna	9	5	25	Šķirotāvas
Karsavas	8	3	33	Mazās Sesku
Kraukļu	8	3	33	Pildas
Kalsnavas	8	3	33	Purvciemā
Kosas	8	3	33	"
Lorupes	12	12	21	Vidzemes šos.
Lizuma	12	12	21	"
Lāšu	8	3	33	Biķernieku
Murjānu	12	12	21	Vidzemes šos.

Ielu nosaukums	Polijas tecirknis	Ielu dzelzceļu Nr.	Autobusu Nr.	Atrodās pie
Medzes	—	—	—	Razdangas
Meirānu	8	3	33	Stopiņu
Madonas	12	12	21	Unijas
Ošu	11	—	—	Bņļmuižas ciemā
Oļu	9	5	25	Tummes
Odzianas	9	5	25	Lubānes
Patkules	12	12	21	Vidzemes šos.
Priekules	—	—	—	Medzes
Pakalniešu	12	11	24	Jaunās muižas
Piedrūjas	8	—	—	Gersikas
Preiļu	9	5	25	Rēzēknes
Raiskuma	12	12	21	Ropāžu Vidz. šos.
Rencēna	9	5	25	Kuzņecova
Rēzēknes	9	5	25	Lubānas
Rugāju	8	3	33	Vestienas
Rembātes	12	12	21	Biķernieku
Rinūžu	8	3	33	Koses
Strenču	8	3	33	Pērnavas
Silciema	12	12	21	Vidzemes šos.
Svētes	10	7	27	Vaiņodes
Sedas	12	12	21	Vidzemes šos.
Sūnakstes	9	5	25	Lubānas
Sventes	8	3	33	Purvciema
Straupes	9	5	25	Lubānas
Staiceles	8	3	33	Braslas
Skudru	8	3	33	Mazās Sesku
Saulkalnes	10	10	37	Mālu
Suntāžu	8	3	33	Pērnavu
Tervetes	10	10	27	Kartupeļu
Taurkalnes	9	5	25	Krustpils
Tinūžu	10	10	27	Ieriķu
Tumes	10	10	37	Stērstu
Vangāju	12	12	21	Vidzemes šos.



Gramatu antikvariāts

**V. Antonovs**

Rīgā, Dzirnauvu ielā 61  
tālr. 30223

Kažokādu apstrādāšanas  
kantoris un tirgotava

**T. Slavinskis**

Rīgā, Tērbatas ielā 32/34,  
tālr. 26408

Drogu veikāls

**Liba Šandlers**

Rīgā, Dzirnauvu ielā 31,  
tālr. 21519

Pulksteņi un to piederumu  
veikāls

**A. Kravcovičs**

Rīgā, Dzirnauvu ielā 109,  
tālr. 31723

Ortopēdiskā apavu  
darbnīca

**P. Jacēvic**

R ī g ā,  
Blaumaņa ielā 26

Apavu darbnīca

**H. Ūdris**

Rīgā, Blaumaņa ielā 25

Tvaika gludinātava

**»F I X«**

Rīgā, Brīvības ielā 7,  
tālr. 27886

Apģērbu darbnīca

**„Brāļi Stesseli”**

Rīgā, Dzirnauvu ielā № 71,  
tālr. 29194

Parfimēriju un ziepju  
fabrika

**„Florami”**

Rīgā, Kungu ielā 33,  
tālr. 23353

Rīgas kalpotāju artelis

**Ekspress II.**

Rīgā, L. Kēniņu ielā 21,  
tālr. 22484

Apavu tirgotava

**G. Gallers**

Rīgā, Avotu ielā 47

Rokdarbu un zīmējumu  
veikāls

**E. Lapainis**

Rīgā, Kr. Barona ielā 33/35  
Tālr. 31377

Ielu dzelzceļu pirmo un pēdējo vagonu  
gala punktiem darb-

Liniņa	I. vag. no depo		I. vag. uz gala punktu		I. vag. no gala punkta		Intervāli minūtēs dienā		Pēd. vag. no pilsētas	
	Darbd.	Svētd.	Darbd.	Svētd.	Darbd.	Svētd.	Darbd.	Svētd.	Darbd.	Svētd.
1	5.37	7.24	6.07	7.52	6.03	7.52	3—4	4—5	23.35	23.35
2	5.57	7.25	6.28	7.53	6.25	7.50	3—4	3—4	23.36	23.36
3	5.42	7.25	5.54	7.38	6.15	7.56	4	4—5	23.36	23.36
4	5.48	7.29	6.07	7.47	6.18	8.0	2—4	3—4	23.30	23.30
5	5.40	7.20	6.08	7.45	6.15	7.50	3—4	3—4	23.45	23.45
6	5.35	7.20	6.04	7.46	6.01	7.45	5	5	23.40	23.40
7	5.32	7.20	6.02	7.41	5.32	7.20	5—6	5—6	24.22	24.22
8	5.40	7.19	5.59	7.46	6.25	8.00	4—5	4—5	23.25	23.25
9	5.44	7.23	6.05	7.44	6.20	8.00	4—5	4—5	23.25	23.25
11	5.57	7.32	6.28	8.00	6.30	7.55	6—7	6—7	23.36	23.36
12	5.37	7.24	6.07	7.52	6.25	8.00	7—8	8—9	23.24	23.24
13	5.40	7.20	6.10	7.46	6.05	7.45	10	10	23.40	23.40

No plkst. 21.00 kustība uz visām liniņām tiek ieturēta min., 9 min. vietā 13 min., 11—13 min. vietā 16—18 minūtes.



## attiešanas laiks no pilsētas un no līniju dienās un svētdienās

Pēd. vag. uz pilsētu		Pēd. vag. uz depo		Pēdējā vagona atiešanas vieta ■ Maršruts
Darbd.	Svētd.	Darbd.	Švētd.	
24.04	24.04	24.22	24.22	No Brīvības tilta. ■ Maršruts: Riņķa līnija, Brīvības iela līdz „Feniksa“ fabr.
24.00	24.00	—	—	No Brīvības tilta. ■ M.: Riņķa līnija, Brīvības bulv., Brīvības iela, Karlines iela, Miera iela līdz Kaža slimnīcai.
23.50	23.50	24.01	24.01	No Prefektūras. ■ M.: Riņķa līnija, Marijas, Stabu, Avotu, Jāņa Asara ielas līdz 1905. g. parkam (Griziņkalnam).
.40	23.40	—	—	No pasta. ■ M.: Riņķa līnija, Kr. Barona, Matīsa, Marijas ielas līdz Rēveles ielai.
24.00	24.00	24.29	24.29	No Šarkanām noliktavām. ■ M.: Mazais riņķis (13. janvāra iela), L. Maskavas iela līdz Kuzņecova fabrikai.
24.00	24.00	24.22	24.22	No Nac. teātra. ■ M.: Riņķa līnija, Valdemāra iela, Kalpaka b., Pulkv. Brieža iela, Ganību dambis līdz Sarkandaugavas tiltam.
3.50	23.50	24.22	24.22	No Brīvības tilta. ■ M.: Riņķa līnija, Pontonu tilts, Soneņu, Altonavas, Brīvzemnieka ielas, Jelgavas sos. līdz Bērnu slimnīcai.
23.54	23.54	—	—	No Brīvības tilta. ■ M.: Riņķa līnija, Pontonu tilts, Soneņu, Bāriņu ielas, Āgenskalna tirgus, M. Nometņu, Margarietes, m. Kuldīgas ielas līdz Zasuļauka stacijai.
23.55	23.55	24.22	24.22	No Brīvības tilta. ■ M.: Riņķa līnija, Pontonu tilts, Soneņu iela, Raņķa dambis, Slokas, Dagmāras, Līlijas ielas līdz Ilģeciema tirgum
23.48	23.48	—	—	No Brīvības tilta. ■ M.: 11. līnijai ir 2. līn. turpinājums: no Kaža slimn. pa Ķīšežera, Ezermalas ielām līdz Meža parkam.
23.54	23.54	24.22	24.22	No Brīvības tilta. ■ M.: 12. līn. ir 1. līnijas turpinājums: no „Feniksa“ fabrikas pa Ropažu ielu līdz L. Šmerlim.
23.55	23.55	24.22	24.22	No Nac. teātra. ■ M.: 13. līn. ir 6. līn. turpinājums: no Sarkandaugavas tilta pa Tiltā, Harasa, Adolfa ielām līdz Lāpstu ielai.

retāki, t. i. 3—4 min. vietā 5 min., 5—6 min. vietā 6—8

# Rīgas pilsētas tvaikoņu satiksme.

## Kuģu braucienu saraksts starp pilsētu — Agenskalnu.

### Darba dienās

#### Kuģi atiet no pilsētas uz Agenskalnu:

no plkst.	5.45— 8.00	katras stundas	15, 30, 45 un 60 min.
" "	8.00— 9.00	" " 12,	20, 28, 36, 45, 50, 60 "
" "	9.00—19.00	" "	12, 24, 36, 48 un 60 "
" "	19.00—23.30	" "	15, 30, 45 un 60 "
" "	23.30— 5.45	kuģi nebrauc.	

#### Kuģi atiet no Agenskalna uz pilsētu:

no plkst.	5.30— 8.00	katras stundas	15, 30, 45 un 60 min.
" "	8.00— 9.00	" " 8, 16,	24, 32, 40, 48, 56, 60 "
" "	9.00—19.00	" "	12, 24, 36, 48 un 60 "
" "	19.00—23.15	" "	15, 30, 45 un 60 "
" "	23.15— 5.30	kuģi nebrauc.	

### Svinamās dienās

#### Kuģi atiet no pilsētas uz Agenskalnu:

no plkst.	5.45— 6.15	katras stundas	15 un 45 minūtēs
" "	6.15—11.00	" "	15, 30, 45 un 60 "
" "	11.00—19.00	" " 12,	24, 36, 48 un 60 "
" "	19.00—24.00	" "	15, 30, 45 un 60 "
" "	24.00— 5.45	kuģi nebrauc.	

#### Kuģi atiet no Agenskalna uz pilsētu:

no plkst.	5.30— 6.00	katras stundas	30 un 60 minūtēs
" "	6.00—11.00	" "	15, 30, 45 un 60 "
" "	11.00—19.00	" " 12,	24, 36, 48 un 60 "
" "	19.00—23.45	" "	15, 30, 45 un 60 "
" "	23.45— 5.30	kuģi nebrauc.	



## Kuģu braucienu saraksts starp pilsētu — Ilģeciemu.

Darba dienās laikā no plkst. 6.30 līdz plkst. 21.30 ieskaitot, bet svīnamās dienās no pl. 7.30 līdz pl. 21.30 ieskaitot.

Kuģi atiet:

no pilsētas	uz Ilģeciemu	katras stundas	30. minūtē.
" Balastdambja	" "	" "	36. "
" Siļķu brāķa	" "	" "	41. "
" Cementfabrikas	" "	" "	47. "
Pienāk no pilsētas	Ilģecīemā	" "	55. "

Darba dienās laikā no plkst. 6.00 līdz plkst. 22.00 ieskaitot, bet svīnamās dienās no pl. 8.00 līdz pl. 22.00 ieskaitot.

Kuģi atiet:

no Ilģeciema	uz pilsētu	katras stundas	1. minūtē.
" Cementfabrikas	" "	" "	8. "
" Siļķu brāķa	" "	" "	14. "
" Balastdambja	" "	" "	19. "
Pienāk no Ilģeciema	pilsētā	" "	25. "

## Kuģu kustību saraksts starp Rīgu — Jaunciemu.

### Darba dienās

Kuģi pienāk	Piestātnes	Kuģi atiet
4.50 11.00 16.50	Rīga	7.30 14.35 19.50
	Balastdambis	
	Siļķu brāķis	
	Saldētava	
	Cementa fabrika	
	Ekspostosta	
5.00 11.30	Kundziņsala	6.55 14.00
5.15 11.45	Jaun-Milgrāvis I.	6.40 13.45
5.20 11.50 17.40	Loderis	6.35 13.40 18.55
5.30 12.00 17.55	Jaun-Milgr. II.	6.25 13.30 18.45
5.35 12.05	Vec-Milgrāvis	6.20 13.25
5.55 12.25 18.15	Jaunciems	6.00 13.05 18.25

## Svināmās dienās

Kuģi plenāk			Piestātnes	Kuģi atiet		
8.00	11.00	15	Rīga	10.55	14.25	20.25
			Silķu brāķis			
			Saldētava			
			Cementa fabrika			
			Eksportosta			
8.30	11.30	16.30	Kundziņsala	10.25	13.55	19.55
8.45	11.45	16.15	Jaun-Milgrāvis I	10.10	13.40	19.40
0	11.50	16.20	Loderis	10.05	13.35	17.30
17.30				19.35		
.00	12.00	16.30	Jaun-Milgrāv. II	9.55	13.25	17.20
17.40	18.00			19.25		
9.05	12.05	16.35	Vec-Milgrāvis	9.50	13.20	19.20
2 5	12.25	16.55	Jaunciems	9.30	13.00	17.00
18.30				39.00		

NB. Pie Balastdambja, Silķu brāķa, Saldētavas, Cementa fabrikas un Eksportostā kuģi pietura uz pasažieru vēlēšanos.

## Rīgas pils. regulārā autosatiksmē.

Nr. 10. Kuzņecovs — Kvadrāts.

M a r š r u t s: Maskavas ielā no Kuzņecova līdz Kvadrātam.

Nr. 21. Brīvības bulv. — Jugla.

Satiksmi uztur arī naktī.

M a r š r u t s: Brīvības bulv. — Brīvības iela — Vidzemes šoseja — Jugla.

Nr. 21. A. Autoosta — Biķernieku iela.

M a r š r u t s: Autoosta — Aspāzijas bulv. — Brīvības bulv. — Brīvības iela — Vidzemes šoseja — Biķernieku iela — Laimdotas iela līdz Bajāru ielai.



**Nr. 22. Autoosta — Sarkandaugava — Meža  
parks.**

Satiksmi uztur arī naktī.

**M a r š r u t s:** Autoosta — Aspāzijas bulv. — Z. Meierovica bulv. — Valdemāra — Miera — Hospitāļu — Ieredņu — Duntē — Tīlta ielas — Meža prosp. — Kokneses prosp. līdz Vizbija prospektam.

**Nr. 23. Ģertrūdes iela — Viestura dārzs.**

**M a r š r u t s:** Ģertrūdes iela (dzelzceļa pārbrauktuves) — Marijas — Dzirnāvu — Pulkv. Briēža — Hanzas ielas — Viestura dārzs.

**Nr. 24. Brīvības bulv. — Čiekurkalns.**

**M a r š r u t s:** Brīvības bulv. — Brīvības iela — Karlīnes — Miera — Klusā — Ķīšezera ielas — Čekukalna 1. gaŗā līnija līdz VIII. līnijai.

**Nr. 26. Rātes laukums — Bierīņi.**

**M a r š r u t s:** Rātes laukums — Svērtuves iela — Pontonu tilts — Šoneru — L. Altonovas iela — Ģimnastikas — Tēriņu ielas līdz Sējas ielai.

**Nr. 27. Autoosta — Torņakalns — Ēbelmuiža.**

Satiksmi uztur arī naktī.

**M a r š r u t s:** Autoosta — Aspāzijas bulv. — Z. Meierovica blv. — Smilšu iela — Bīskāpu gāte — II. nov. bulv. — Pontontilts — Akmeņu iela — Jelgavas šoseja līdz Āboļu ielai. Nozarojums no Jelgavas šos. pa Birģelmuižas ielu līdz Ēbeļu muižas ielai (atpakaļ: Ģrēcinieku — Āudeju — L. Ķēniņu ielas).

**Nr. 28. Rātes laukums — Raudas iela.**

Satiksmi uztur arī naktī.

**M a r š r u t s:** Rātes laukums — Svērtuves iela — Pontona tilts — Šoneru — Bāriņu ielas — Āgenskalna tirģus — Mārupes — Tukuma — Pilsoņu — Liepājas — Raudas ielas līdz Paltmales ielai.

### Nr. 29 a. Autoosta — Ilgeciems.

**M a r š r u t s:** Autoosta — Aspāzijas bulv. — Z. Meierovica bulv. — Smilšu iela — Bīskapu gāte — 11. nov. bulv. — Pontontilts — Šoneru iela — Raņķa dambis — Kalnciema — Daugavgrīvas — Bulļu — Lielās muižas — Gaŗā — Riekstu ielas līdz Baltās muižas ielai (7. pamatskolai).

### Nr. 29 b. Autoosta — Nordeķi.

Satiksmi uztur arī naktī.

**M a r š r u t s:** Līdz Bulļu un Saldus ielu stūrim kā 29 a līnijai; tālāk Saldus — Slokas ielas līdz dzelzceļu pārbrauktuvei.

### Nr. 30. Autoosta — Pleskodāle.

Satiksmi uztur arī naktī.

**M a r š r u t s:** Autoosta — Aspāzijas bulv. — Z. Meierovica bulv. — Smilšu iela — Bīskāpu gāte — 11. nov. bulv. — Pontontilts — Šoneru — Slokas — Kalnciema ielas — Pleskodāle. (Atpakaļ: Grēcinieku — Audēju un L. Kēniņu ielas).

### Nr. 31. Autoosta Anniņmuiža — Zolitūde — Beberbeķi.

Satiksmi uztur arī naktī.

**M a r š r u t s:** Autoosta — Aspāzijas bulv. — Z. Meierovica bulv. — Smilšu iela Bīskapu gāte — 11. nov. bulv. — Pontontilts — Šoneru — L. Kandavas — Anniņmuižas ielas līdz Zolitūdes ielai. (Atpakaļ: Grēcinieku — Audēju — L. Kēniņu ielas).

### Nr. 32. Rīgā — Bolderāja.

Satiksmi uztur arī naktī.

**M a r š r u t s:** Rātshaukums — Svērtuves iela — Pontontilts — Šoneru iela — Raņķa dambis — Kalnciema — Daugavgrīvas — Stūrmaņu — Gaigalas — Lielā — Filīpas ielas līdz Daugavgrīvas tiltam.

### Nr. 33. Eksportosta Rumpmuižas iela.

**M a r š r u t s:** Eksportosta — Eksporta — Ausekļa ielas — Kronvalda bulv. — Jēkaba — Smilšu — Vaļņu — Kaļķu



ielas — Aspāzijas bulv. (Atpakaļ: Z. Meierovica bulv. — Smilšu — Marijas — Avotu — Matīsa — Pērnavas — Rumpmuižas ielas).

**Nr. 33 a. 33. līnijas turpinājums ar pārsēšanos Rumpmuižas un Pērnavas ielu stūrī.**

**M a r š r u t s:** Rumpmuižas — Lapsas — Purvciema — Stirnu — Ūnijas ielas līdz Kastrānes ielai.

**Nr. 34. Zvaigžņu iela — Daugāvpils iela.**

**M a r š r u t s:** Zvaigžņu — Rēveles — Kr. Baronu — Matīsu — Tērbatas ielas — Brīvības bulv. — Aspāzijas bulv. — Stacija — Gogoļa — Dzirnāvu — Sadovņikova — Katoļu — Jēkabpils — Daugāvpils ielas (Atpakaļ: Daugāvpils — L. Maskavas — Katoļu ielas).

**Nr. 36. Autoosta — Jaun-Milgrāvis — Ziemeļblāzma.**

Satiksmi uztur arī naktī.

**M a r š r u t s:** Aspāzijas bulv. — Kr. Barona. (Atpakaļ: Marijas iela). Elizabetes — Plkv. Briēža ielas — Ganību dambis — Sarkandaugavas tilts — Tvaika — Milgrāvja — Ezera — Osta ielas (J. Milgrāvis). Vecāku šos. — Emmas iela — 4. līnija — 3 šķērslīnija — 5. līnija līdz Baltās baznīcas ielai. (Ziemeļblāzma).

**Nr. 37. Autoosta — Bišmuiža.**

Satiksmi uztur arī naktī.

**M a r š r u t s:** Autoosta — Aspāzijas bulv. — Z. Meierovica bulv. — Smilšu iela — Bīskāpu gāte — 11. nov. bulv. — (Atpakaļ: Grēcinieku — Audēju — L. Ķēniņu ielas). Pontontilts — Krastmalas — Mūksalās — Ūskara — Laivu — Buru — Vec-Jelgavas — Bauskas ielas Gulbju ielai Bišumuižā.

**Nr. 38. Rātslaukums — Ķīpsala.**

**M a r š r u t s:** Rātslaukums — Svērtuves iela — Pontontilts — Šoneru iela — Raņķa dambis — Balastu dambis — Ķīpsu iela līdz Zvejnieku ielai.

# Šoseju un zemesceļu auto- satiksme ar Rīgu.

1. Rīga — Ape, 176 klm.  
Piestātnes: Rīgā, Tērbatas ielā 36  
Apē, Stacijas ielā 7  
tālrunis: Rīgā 33175
2. Rīga — Baldone, 35 klm.  
Piestātnes: Rīgā, 13. janvāra ielā 11  
Baldonē, pie Sēravotu di-  
rekcijas  
tālrunis: Rīgā 92265
3. Rīga — Badži — Baltezers.  
Piestātnes: Rīgā, Merķeļu ielas un  
Brīvības bulv. stūrī  
tālrunis: Rīgā 93256
4. Rīga — Bauska, 72 klm.  
C. Ķekavu un Iecavu.  
Piestātnes: Rīgā, 13. janvāra ielā 15  
Bauskā, pie Kurzemes  
viesnīcas  
Iecavā, pie Latv. Kultūras  
veic. b-bas nama  
tālrunis: Rīgā 26833, Bauskā 102, Iecavā 73
5. Rīga — Ērberģe — Nereta, 127 km.  
Piestātnes: Rīgā, 13. janvāra ielā 15  
Neretā, pie Kurz. viesnīcas  
tālrunis: Rīgā 26833
6. Rīga — Ērgļi, 106 klm.  
Piestātnes: Rīgā, pie galvenā pasta  
Ērgļos, pie pasta un tele-  
grāfa kantora

Ikdienas no Rīgas plkst. 16,00

„ „ Ērgļiem „ 4.00



7. Rīga — Jelgava, 42 klm.  
Piestātnes: Rīgā, 13. janvāra ielas un Prāgas ielas stūrī  
Jelgavā, Poruka ielā 5  
tālrūpi: Jelgavā 307, 223
8. Rīga — Kaive, 106 klm.  
C. Ropažiem un Nītauri.  
Piestātnes: Rīgā, Tērbatas ielā 36  
tālrūpi: Rīgā 26203, 93646 (no plkst. 9—10)  
Mālpili 56
9. Rīga — Ķekava — Līvesmuiža, 34 klm.  
Piestātnes: Rīgā, 13. janvāra ielā 11  
Vec-Līvē, pie dzirnavām  
tālrūnis: Rīgā, 29265
10. Rīga — Mengele, 95 klm.  
C. Suntažiem, Ozolmuižu — Madlienu.  
Piestātnes: Rīgā, Dzirnavu ielā 101  
Mengelē, Beķeņu mājās  
tālrūnis: Rīgā 26208, 93646 (no plkst. 9—10)
11. Rīga — Skaistkalne, 79 klm.  
C. Vecmuižu.  
Piestātnes: Rīgā, 13. janvāra ielā 15  
Skaistkalnē, tirgus lauk.  
tālrūnis Rīgā 26833
12. Rīga — Ulbroka — Šeluchina, 17 klm.  
Piestātnes: Rīgā, pie galvenā pasta  
Šeluchinā, pie Liču kroga  
tālrūnis Rīgā 34063, 96642
13. Rīga — Smiltene, 131 klm.  
Piestātnes: Rīgā, Tērbatas un Lāč-  
plēšu ielu stūrī  
Smiltēnē, Gustava Ādolfa  
laukumā 4  
tālrūpi: Rīgā 26356, 93148, 95880  
Smiltēnē 143

# Pasažieru vilcienu saraksts.

No Rīgas

Atiet no Rīgas pasāž. vilcieni plkst.	Plenāk gala stacijā	Plkst.	Vilciena Nr.
0 30	Ventspils c. Zaslauku	7 30	5
0 35	Meitenē	2 10	1
6 05	Liepājā c. Saldu	0 57	3
6 05	Ventspili c. Jelgavu	11 40	3/35
6 05	Ventspili c. Zaslauku	11 40	101/35
7 00	Limbažos	10 46	250
7 15	Indrā	13 48	60
	Rēzeknē I.	12 41	60/90
7 31	Jelgavā	8 32	45
8 05	Valkā	12 00	12
9 00	Reņģē	11 48	25
	Meitenē	11 33	25/259
0 75	Krustpili c. Jelgavu	14 49	61/38
10 00 †	Carnīkavā	11 00	256
10 15	Skrīveros	12 03	70
11 15	Valmierā	14 11	20
11 34	Dobelē	13 20	51
13 20	Meitenē	14 38	15
13 30	Skrīveros	15 20	72
13 43	Ritupē c. Ieriķiem	21 32	54



Atiet no Rīgas pasaž. vilcieni plkst.	Plenāk gala stacijā	Plkst.	Vilciena Nr.
15 10	Zilupē	22 07	6 92
	Zemgalē	20 24	6 13
	Indrā	21 32	6
15 22	Tukumā II. c. Jelgavu	19 15	21
	Ventspīli c. Jelgavu	22 21	21 7
15 26	Skrīveros	17 22	74
15 33	Valkā	19 30	32
15 45	Reņģē	18 40	27
15 45	Saulkrastos	16 45	264
16 25	Krustpīli	19 25	66
16 30	Liepājā c. Saldu	21 19	11
	Meitenē	18 04	11 69
17 35	Jelgavā	18 36	47
18 00	Cēsis	20 10	36
18 10	Limbažos	21 08	7
18 20	Gulbenē c. Pļaviņām	0 15	10
18 50	Daudzēvā c. Jelgavu	22 20	16
20 10	Valkā	0 05	39 34
20 20	Jelgavā	21 25	2
21 00	Krustpīli	0 08	63
21 10	Ritupē c. Ieriķiem	6 10	76
23 10	Zemgalē	8 30	4
	Zilupē	5 05	13
	Gulbenē	7 33	8 15
23 20	Liepājā	8 35	8 14
23 35	Valmierā	2 20	8 250

† Apgrozībā svinamās dienās.

# Uz Rīgu

Plenāk Rīgā plkst.	Atlet no stacijas sākuma	Plkst.	Vilciena Nr.
5 50	Zemgales	5 05	16 7
5 55	Rītupes c. Ierļiem	22 05	3
6 17	Ventspils c. Zasulauku	22 32	6
6 48	Meitenes	5 10	2
7 30	Liepājas c. Saldu	21 20	14
7 35	Gulbenes c. Saldu	1 58	15
7 40	Valmieras	4 50	21
7 55	Krustpils c. Jelgavu	3 05	35 33 40
8 30	Valkas	4 36	33
8 35	Liepājas	22 50	74
8 35	Krustpils	5 38	67
8 40	Limbažiem	5 40	9
	Tukuma II. c. Jelgavu	5 54	22
9 40	Ventspils c. Jelgavu	22 32	6 22
	Meitenes	7 56	70 22
9 47	Skrīveriem	8 03	75
10 22	Ventspils c. Zasulauku	6 05	8
10 57	Liepājas c. Saldu	6 00	12
11 35	Zilupes	4 37	91
	Daugavpils	6 52	41 91
12 30	Valkas	8 40	1
12 41	Jelgavas	11 40	46
14 25	Skrīveriem	12 43	71
14 50	† Carnikavas	13 50	257
15 00	Rītupes c. Ierļiem	7 00	55



Pienāk Rīgā plkst.	Atiet no stacijas sākuma	Plkst.	Vilciena Nr.
15 05	Reņģes	12 10	26
	Dobeles	14 41	28
16 27	Mēitenes	13 20	260 82
17 23	Ventspils c. Zasuļauku	12 10	261 28
17 30	Valmieras	14 37	23
	Indras	11 39	5
17 52	Rēzeknes I.	13 05	93 5
	Zemgales	12 40	14 5
17 57	Ventspils c. Jelgavu	12 10	36
18 50	Limbažiem	15 09	265
19 15	Skrīveriem	17 23	73
19 35	Mēitenes	18 17	16
20 21	Jelgavas	19 20	48
20 27	Saulkrastiem	19 22	269
21 20	Liepājas c. Saldu	16 30	4
21 25	Valkas	17 28	11
12 32	Krustpils c. Jelgavu	17 45	37 66
	Zilupes	15 40	13
22 45	Indras	15 47	43 13
	Gulbenes	14 35	25 13
22 50	Cēsim	20 34	37
23 10	Reņģes	20 08	28

# Bīlešu cenas pieaugušiem no Rīgas.

## a) Tālsatiksmē.

Līdz stacijai	Vienreizējās		Svētdienās	
	2. kl.	3. kl.	2. kl.	3. kl.
Abgulde	2 90	2 30	4 70	3 70
Aizkraukle	3 20	2 50	4 90	3 90
Alsunga	8 90	7 10	13 40	10 70
Alūksne c. Gulb.	7 —	5 60	10 50	8 40
Amata	3 20	2 50	4 90	3 90
Ape c. Valku	7 —	5 60	10 50	8 40
Apšupe	2 90	2 30	4 70	3 70
Araiži	3 20	2 50	4 90	3 90
Atašiene	5 80	4 60	8 70	6 90
Auce	3 70	2 90	5 50	4 40
Bauska	3 90	3 10	5 90	4 70
Bēne	3 30	2 60	5 —	4 —
Bērzupe	3 30	2 60	5 —	4 —
Biksti	3 50	2 80	5 30	4 20
Blīdene	4 30	3 40	6 30	5 —
Bolvi	6 90	5 50	10 40	8 30
Brocēni	4 30	3 40	6 30	5 —
Cēsis	3 50	2 80	5 30	4 20
Cesvaine	6 20	4 90	9 30	7 40
Daudzeva	4 90	3 90	7 30	5 80
Daugavpils I	7 —	5 60	10 50	8 40
Dobel	2 90	2 30	4 70	3 70
Drusti	4 50	3 60	6 80	5 40
Dundaga	—	4 40	—	6 60
Dzelzava	6 20	4 90	9 30	7 40
Dērbene	3 90	3 10	5 90	4 70



Līdz stacijai	Vienreizejās		Svētdienās	
	2. kl.	3. kl.	2. kl.	3. kl.
Eglaine	7 90	6 30	11 30	9 50
Engure	—	4 60	—	6 90
Glūda	2 20	1 75	4 20	3 35
Grīva	7 30	5 80	10 90	8 70
Gulbene	6 20	4 90	9 30	7 40
Geidāni	—	5 80	—	8 70
Iecava	2 90	2 30	4 70	3 70
Ieriķi	2 90	2 30	4 70	3 70
Indra	8 70	6 90	13 —	10 40
Ipiķi	7 40	5 90	11 20	8 90
Izvalda	7 70	6 10	11 50	9 20
Jaunkalsnava	4 90	3 90	7 30	5 80
Jaunlatgale	8 20	6 50	12 30	9 80
Jēkabpils	7 —	5 60	10 50	8 40
Jersika	5 80	4 60	8 70	6 90
Josta	3 90	3 10	5 90	4 70
Kalsnava	4 90	3 90	7 30	5 80
Kalvene	6 20	4 30	9 30	7 40
Kandava	3 40	2 70	5 20	4 10
Kārsava	8 40	6 70	12 70	10 10
Koknese	3 50	2 80	5 30	4 20
Krāslava	7 90	6 30	11 90	9 50
Kreplīņi	—	4 10	—	6 20
Krimūnas	2 50	2 —	4 40	3 50
Krustpils	4 50	3 60	6 80	5 40
Kuprava	7 30	5 80	10 90	8 70
Lāčplēsis	4 30	3 40	6 30	5 —
Liepāja	7 30	5 80	10 90	8 70
Līgatne	2 50	2 —	4 40	3 50
Liksna	6 90	5 50	10 40	8 30
Līvāni	5 50	4 40	8 30	6 60
Līvberze	2 40	1 85	4 40	3 50
Lizums	5 50	4 40	8 30	6 60

Līdz stacijai	Vienreizējās		Svētdienās	
	2. kl.	3. kl.	2. kl.	3. kl.
Lode	3 90	3 10	5 90	4 70
Ludza	7 70	6 10	11 50	9 20
Madona	5 50	4 40	8 30	6 60
Malta	7 70	6 10	11 50	9 20
Mārcena	5 20	4 10	7 80	6 20
Meitene	2 70	2 10	4 50	3 60
Mersrags	—	4 90	—	7 40
Mežotne	3 50	2 80	5 30	4 20
Mežvidi	7 90	6 30	11 90	9 50
Naujene	7 40	5 90	11 20	8 90
Nereta	6 90	5 50	10 40	8 30
Nerza	8 20	6 50	12 30	9 80
Nīcgale	6 50	5 20	9 80	7 80
Paplaka	6 80	5 40	10 20	8 10
Piebalga	4 50	3 60	6 80	5 40
Platone	2 20	1 75	4 15	3 30
Plaviņas	4 30	3 40	6 30	5 —
Priekule	6 50	5 20	9 80	7 80
Pūre	3 30	2 60	5 —	4 —
Rāmuļi	3 40	2 70	5 20	4 10
Reņģe	4 30	3 40	6 30	5 —
Rēzekne I	7 0	5 80	10 90	8 70
Rītupe	8 70	6 90	13 —	10 40
Roja	—	4 40	—	6 60
Rucava	7 90	6 30	11 90	9 50
Rudbārži	5 80	4 60	8 70	6 90
Rugāji	7 30	5 80	10 90	8 70
Rūjiena	7 —	5 60	10 50	8 40
Rušona	7 90	6 30	11 90	9 50
Sabile	3 90	3 10	5 90	4 70
Saldus	4 50	3 60	6 80	5 40
Saule	5 50	4 40	8 30	6 60
Sece	5 20	4 10	7 80	6 20



Līdz stacijai	Vienrezejās		Svētdienās	
	2. kl.	3. kl.	2. kl.	3. kt.
Sita	6 90	5 50	10 40	8 30
Skaista	8 40	6 70	12 70	10 10
Skrunda	5 50	4 40	8 30	6 60
Slampe	3 20	2 50	4 90	3 90
Smārde	2 —	1 60	3 90	3 10
Smiltene	5 50	4 40	8 30	6 60
Spāre	4 50	3 60	6 80	5 40
Stende	4 30	3 40	6 30	5 —
Stirniene	6 20	4 90	9 30	7 40
Streņči	5 20	4 10	7 80	6 20
Talsi	—	3 60	—	5 40
Taurkalns	4 30	3 40	6 30	5 —
Tirza	5 80	4 60	8 70	6 90
Trepe	5 20	4 10	7 80	6 20
Tukums I	2 40	1 85	4 40	3 50
Ugāle	5 20	4 10	7 80	6 20
Uriekste	5 20	4 10	7 80	6 20
Usma	4 90	3 90	7 30	5 80
Vaiņode	6 20	4 90	9 30	7 40
Valka	5 80	4 60	8 70	6 90
Valmiera	4 50	3 60	6 80	5 40
Varaklāni	6 50	5 20	9 80	7 80
Vecmuiža	3 50	2 80	5 30	4 20
Vecumi	7 70	6 10	11 50	9 20
Ventspils	6 20	4 90	9 30	7 40
Viesīte	6 20	4 90	9 30	7 40
Viļāni	6 80	5 40	10 20	8 10
Višķi	7 70	6 10	11 50	9 20
Zemgale	7 70	6 10	11 50	9 20
Zilupe	8 40	6 70	12 70	10 10
Zvāre	3 —	2 40	4 80	3 80
Žiguri	7 40	5 90	11 20	8 90

## b) Tuvsatiksmē.

Līdz stacijai.	vienreize- jās		10 braucie- niem		1 mēneša biļete	
	2. kl.	3. kl.	2. kl.	3. kl.	2. kl.	3. kl.
Asari I.	1 15	0 75	10 20	5 70	24 —	19 —
Asari II.	1 15	0 75	10 40	5 90	24 —	19 —
Avoti	0 75	0 50	7 20	3 80	18 —	14 —
Babite	0 45	0 30	4 —	2 —	12 —	9 40
Baloži	0 45	0 30	4 —	2 —	12 —	9 40
Baltezers	0 65	0 40	5 00	3 —	15 —	11 80
Bolderāja	0 60	0 40	5 50	2 80	15 —	11 80
Bulduri	0 70	0 45	6 50	3 40	17 —	13 —
Cenas	1 20	0 80	10 80	6 10	25 —	20 —
Ciemupe	1 45	0 95	13 —	7 50	29 —	23 —
Čiekurkalns	25	0 15	2 90	1 30	8 —	6 50
Dalbe	1 10	0 75	9 40	5 30	23 —	18 —
Dubulti	0 90	0 60	8 20	4 50	20 —	16 —
Dzintari	0 75	0 50	7 20	3 80	18 —	14 —
Ikšķile	1 —	0 65	9 20	5 10	22 —	17 —
Imanta	0 25	0 15	2 90	1 50	9 —	7 —
Iņčukalns	1 50	1 —	13 30	7 80	30 —	24 —
Jaundubulti	0 95	0 65	8 80	4 90	22 —	17 —
Jaunogre	1 20	0 80	10 80	6 10	25 —	20 —
Jelgava	1 60	1 05	13 90	8 20	32 —	25 —
Jugla	0 25	0 15	3 40	1 60	10 —	7 50
Jumprava	2 40	1 55	20 70	12 30	40 —	32 —
Kaibala	2 20	1 40	18 40	11 10	39 —	31 —
Kegums	1 70	1 10	14 90	8 80	33 —	26 —
Kemeri	1 65	1 05	14 30	8 40	32 —	25 —
Lielupe	0 65	0 45	6 20	3 20	17 —	13 —
Lielvārde	1 95	1 30	16 90	10 —	37 —	29 —
Majori	0 90	0 55	7 80	4 30	19 —	15 —
Melluži I.	1 —	0 65	9 20	5 10	22 —	17 —
Melluži II.	1 10	0 70	9 40	5 30	23 —	18 —



Līdz stacijai	Vienreize- jās		10 braucie- niem		1 mēneša biļete	
	2. kl.	3. kl.	2. kl.	3. kl.	2. kl.	3. kl.
Ogre	1 25	0 85	11 40	6 50	27 —	21 —
Olaine	0 75	0 50	7 20	3 80	18 —	14 —
Pārogre	1 35	0 85	11 70	6 70	27 —	21 —
Priedaine	0 60	0 40	5 50	2 80	15 —	11 80
Ropaži	0 90	0 55	7 80	4 30	19 —	15 —
Rumbula	0 40	0 25	3 40	1 80	11 —	8 20
Salas pils	0 65	0 40	5 90	3 —	15 —	11 80
Saulkalne	0 90	0 55	7 80	4 30	19 —	15 —
Sigulda	2 —	1 35	17 50	10 40	38 —	30 —
Silciems	1 75	1 15	15 50	9 20	34 —	27 —
Skrīveri	2 90	1 80	24 50	14 30	44 —	35 —
Sloka	1 25	0 85	11 40	6 50	27 —	21 —
Šķirotava	0 25	0 15	2 90	1 30	8 —	6 50
Tornakalns	0 25	0 15	2 90	1 30	8 —	6 50
Vangaži	1 25	0 85	11 40	6 50	27 —	21 —
Zasulauks	0 25	0 15	2 90	1 30	8 —	6 50
Zemitāni	0 25	0 15	2 90	1 30	8 —	6 50

P i e z ī m e : Bērni no 5—21 gadiem maksā pusi.

## Valsts iestādes.

Valsts Prezidents ALBERTS KVIESIS —  
Rīgas pili

Lāčplēša kara ordeņa domes, Triju zvaigžņu ordeņa domes, Brīvības piemin, komitejas un Kara palīdz. fonda darbveidība, Valsts prezidenta sekretariātā

Ministru kabinets:

Valdemāra ielā 3, dz. 4

Ministru kabineta locekļi:

Ministru prēzidents KĀRLIS ULMANIS

Priv. adr. Valdemāra ielā 3, dz. 5

Ministru prezidenta biedrs Margers Skujenieks, Elizabetes ielā 57, dz. 26

Finanču ministrs Ludvigs Eķis, Valdemāra ielā 23, dz. 7

Iekšlietu ministris Vilis Gulbis, Karlīnes ielā 5, dz. 3

Izglītības ministrs Ludvigs Adamovičs, Artilerijas ielā 3, dz. 28

Kara ministrs, ģen. Jānis Balodis, Meža ielā 4, dz. 20

Satiksmes ministrs Bernhards Einbergs, Antonijas ielā 14-a

Zemkopības ministrs Jānis Kauliņš, M. Trokšņa ielā 2

Tautas labklājības ministrs Vladislavs Rubuls, Meža parkā, Stokholmas ielā 2

Tieslietu ministrs Hermans Apsīts, Meža parkā, Olava ielā 3

Iekšlietu ministra biedrs Alfrēds Bērziņš, Marijas ielā 41, dz. 4

Zemkopības ministra biedrs Jānis Birznieks, Dzirnavu ielā 62

Izglītības ministra biedrs Jāzeps Čamanis, Raiņa bulv. 21, dz. 14



Ministrijas atrodas:

- Ārlietu — Valdemāra ielā 3
- Iekšlietu — Brīvības ielā 37-39
- Finanču — Valdemāra ielā 2-a
- Izglītības — Valdemāra ielā 36
- Safiksmes — Gogoļa ielā 3
- Kaŗa — Valdemāra ielā 10-12
- Tautas labklāj. — Skolas ielā 28
- Tieslietu — Antonijas ielā 6
- Zemkopības — Kalpaka bulv. 6
- Valsts statistiskā pārv. — Stabu ielā 12
- Valsts kontrole — Valdemāra ielā 26

Diplomātiskais un konsulārais  
korpuss Latvijā:

- Amerikas Savienoto Valšķu — Sūtniecība — Rīgā, Ausekļa ielā 22. Konsulāts -- Šķūņu ielā 23-31.
- Argentīnas konsulāts, Rīgā, Elizabetes ielā 10-a
- Austrijas konsulāts — Rīgā, Šķūņu ielā 13
- Beļģijas sūtniecība — Rīgā, Antonijas ielā 1,  
Konsulāts — Rīgā, Brēmiešu ielā 5, dz. 2  
Konsulāts — Liepājā, Rožu laukumā 13
- Bulgārijas konsulāts Rīgā, Peldu ielā 32
- Cehoslovāķijas sūtniecība — Rīgā, Elizabetes ielā 41-43, dz. 2
- Dānijas sūtniecība un ģenerālkonsulāts — Rīgā, Baznīcas ielā 19  
Vicekonsulāti — Liepājā un Ventspilī
- Francijas sūtniecība — Rīgā, Strēlnieku ielā 1  
Konsulārā aģentūra Liepājā
- Grieķijas ģenerālkonsuls Rīgā, L. Smilšu ielā 34
- Hollandes konsulāts Rīgā, Elizabetes ielā 9-a  
Ģenerālkonsulāts — Rīgā, Elizabetes ielā 9-a  
Vicekonsuls — Rīgā, Doma laukumā 7, dz. 2  
Vicekonsulāti — Liepājā un Ventspilī
- Igaunijas sūtniecība — Rīgā, Skolas ielā 13  
Konsulāts — Rīgā, Bauskas ielā 14  
Konsulārās aģentūras — Liepājā un Valkā
- Itālijas sūtniecība — Rīgā, Skolas ielā 17

- J a p ā n a s** sūtniecība — Rīgā, Juŗa Alunāna ielā 2  
**K o l u m b i j a s** konsulāts — Rīgā, Antonijas ielā 5  
**L i e l b r i t ā n i j a s** sūtniecība — Rīgā, Juŗa Alunāna ielā 5  
     Konsulāts — Raiņa bulv. 9  
     Vicekonsulāts — Liepājā, Kūrmājas prosp. 2  
**L i e t a v a s** sūtniecība — Rīgā, Valdemāra ielā 33  
     Konsulāts — Rīgā, Elizabetes ielā 45-47  
     Konsulāts — Daugavpili un Vicekons. — Liepāja  
**N o r v ē ģ i j a s** konsulāts — Rīgā, L. Pils ielā 23  
     Vicekonsulāti — Liepājā un Ventspilī  
**P a d o m j u S o c i ā l. R e p u b l. S a v i e n ī b a s**  
     sūtniecība — Rīgā, Antonijas ielā 2  
     Tirdzniecības priekšstāvn. — Alberta ielā 11  
**P o l i j a s** sūtniecība — Rīgā, Mednieku ielā 6-b.  
     Konsulāti — Rīgā, Mednieku ielā 6-b, dz. 3 un Daugav-  
     pili, Teātra ielā 8  
**P o r t u ģ ā l e s** ģenerālkonsulāts Rīgā, Arsenāla ielā 7  
**R u m ā n i j a s** sūtniecība — Rīgā, Valdemāra ielā 7  
     Konsulāts — Rīgā, Pils ielā 21  
**S o m i j a s** sūtniecība — Rīgā, Kalpaka bulv. 1, dz. 2  
     Konsulāts — Rīgā, L. Bīskapu ielā 1, dz. 1  
     Konsuli — Liepājā un Ventspilī  
**S p ā n i j a s** sūtniecība un konsulāts — Rīgā, Raiņa bulv.  
     dz. 10. Vicekonsulāts — Liepājā  
**Š v e i c e s** konsulāts — Rīgā, Mārstaļu ielā 6, dz. 1  
**U n ģ ā r i j a s** ģenerālkonsulāts — Rīgā, L. Smilšu ielā 34  
**V ā c i j a s** sūtniecība — Rīgā, Raiņa bulv. 13  
     Konsulāts — Liepājā, Kuģinieku ielā 10  
     Konsulārā aģentūra — Daugavpili, Vadoņa ielā 3  
**V a t i k ā n s** — Rīgā, Juŗa Alunāna ielā 2, dz. 5  
**V e n e c u ē l a s** konsulāts — Rīgā, Pils ielā 6  
**Ē v i e d r i j a s** sūtniecība — Rīgā, Eksporta ielā 5  
     Vicekonsulāti — Liepājā un Ventspilī



## Tiesu iestādes un prokuratūras.

Senats, Brīvības bulv. 10, tālr. 21110.

Tiesu palāta, Brīvības bulv. 10, tālr. 23980.

Rīgas Apgabaltiesa, Brīvības bulv., 31528.

Kaŗa tiesa, Alberta ielā 13, tālr. 23864.

Kaŗa prokuratūra, Alberta ielā 13, 13, tālr. 23867.

Vec. un svarīgu saimn. lietu kaŗa izmekl. tiesn., Alberta ielā 13, tālr. 23864.

Kaŗa virsprokurors, Alberts ielā 13, tālr. 23834 un 23835.

Prokuratūra, Brīvības Bulv.

Miertiesā, Andr. Pumpura ielā 1.

Zinātniskās tiesu ekspert. kabinets, Andr. Pumpura ielā 1.

### Prokuratūra :

Prokurors A. Karčevskis, tālr. kab. 21306. kancl. 26675.

Pr. adr. Skolas ielā 35, tālr. 91053 un 94300.

Prokurora biedru kab., tālr. darba laika 21633.

### Prokurora biedri :

I. iecirkņa — F. Milenbachs, Pr. adrese Visbijas prosp. 2, Meŗa parkā, tālr. 36117.

Rajonos: Rīgas pils. 2. un 3. izmekl. tiesn. iec.

II. iecirkņa — H. Rasmus, Pr. adr. Antonijas ielā 14, dz. 2, tālr. 216'9.

Rajons: Rīgas pils. 4. un 6. izmekl. tiesn. iec.

III. iecirkņa — A. Robeŗnieks. Pr. adr. Elizabetes ielā, 13, dz. 6, tālr. 21954.

Rajons: Rīgas pils. 8. un 9. izm. tiesn. iec.

IV. iecirkņa — R. Turks. Pr. adr. Ganību dambī 13, dz. 1, tālr. 34133.

Rajons: Rīgas pils. 1. un 7. izm. tiesn. iecirkņi.

V. iecirkņa — B. Studencovs, Pr. adr. Lenča ielā 2. dz. 23, tālr. 34110.

Rajons: Cēsu apr. 2. izm. tiesn. un Madonas apr.

VI. iecirkņa — A. Kāposts. Pr. adr. Matīsa ielā 44, dz. 27, tālr. 93333.

Rajons: Viss Rīgas apriņķis.

VII. iecirkņa — A. Zandersons. Pr. adr. Baznīzas ielā 32, dz. 1., tālr. 91221.

Rajons: Cēsu apr. 1. izm. tiesn. iecirknis un Rīgas 5. izm. tiesn. iecirknis.

VIII. iecirkņa — A. Mengelsons, Pr. adr. Kurmanova ielā 21, dz. 3, tālr. 34133.

Rajons: Viss Valmieras apriņķis.

IX. iecirknis — V. Bulāns. Pr. adr. Dzirnavu ielā 63, dz. 7, tālr. 26260.

Rajons: Viss Valkas apriņķis.

X. iecirknis: — A. Pusēpure. Pr. adr. Matisa ielā 35, dz. 7, tālr. 94384, kand. E. Bērziņš, Valdemāra ielā 23, dz. 6, tālr. 21316.

Rajons: Rīgas pils. 10 izm. tiesn. iecirknis.

## Izmeklēšanas tiesneši.

Sev. svarīgu lietu: A. Evans, Andr. Pumpura ielā 1, tālr. 21311, svarīgu M. Krēslis (21312), A. Martinsons (21313), P. Saukums Andr. Pumpura ielā 1, tālr. 34030.

Rīgas pils. I. iecirkņa — M. Grundulis, Apgabaltiesas namā tālr. 32815, dz. Dārtas ielā 54—8.

Rīgas pils II. iecirkņa — J. Šnikvalds, Andr. Pumpura ielā 1, tālr. 30194, dz. Dzirnavu ielā 31, tālr. 23856

Rīgas pils. III. iecirkņa — J. Zandersons, Apgabaltiesas namā, tālr. 30822, dz. Baznīcas ielā 32, tālr. 91221.

Rīgas pils. IV. iecirkņa — A. Asars, Apgabaltiesas namā, tālr. 33664, dz. Krāsotāju ielā 13—29.

Rīgas pils V. iecirkņa — K. Ziemeļis, Apgabaltiesas namā, tālr. 32815, dz. Matisa ielā 51—53, dz. 12a.

Rīgas pils. VI. iecirkņa — V. Blūms (vecākais tiesl. kand.) Apgab. namā 21310, dz. Zaubes ielā 1, dz. 1.

Rīgas pils. VII. iecirkņa — V. Pulciņš (vec. tiesl. kand.) Apgab. namā 21310, dz. Plkv. Briēža ielā 7, dz. 3.

Rīgas pils. VIII. iecirkņa — E. Pastalnieks, Apgabaltiesas namā 21310, dz. Rēveles ielā 47, dz. 5.

Rīgas pils. IX. iecirkņa — J. Zichmans. Andr. Pumpura ielā 1, t. 21313, dz. Kuzņicova ielā 11, dz. 1.

Rajons: Apgabaltiesas nams, 4. civilnodaļa.

Rīgas pils. X. iecirkņa — H. Bonders, Andr. Pumpura ielā 1, t. 33664, dz. Kr. Barona ielā 11, dz. 1.

Rajons: 2 kriminālodaļa, 2. civilnodaļa.

Rīgas apriņķa I. iecirkņa, Rīgā Andr. Pumpura ielā 1 t. 26442.

Rīgss apriņķa II. iecirkņa, Rīgā Andr. Pumpura ielā 1 t. 26042.

Atsevišķo uzdev. izpildīt. Andr. Pumpura ielā 1, t. 26442.



## Miertiesneši.

- |             |    |      |   |
|-------------|----|------|---|
| Rīgas pils. | 1. | iec. | -- Am—G, Vr—Vz;                         |
| "           | "  | "    | — Bi—Bz, Ve—Vn;                         |
| "           | "  | 3.   | " — Ja—Jt, Z (Z) a — Z (Ž) r;           |
| "           | "  | 4.   | " — Ca—Cg, Ci—Cz, Hf—Hz, Kr—Kz;         |
| "           | "  | 5.   | " — La—Lt;                              |
| "           | "  | 6.   | " — Ka—Km, U, No—Nz;                    |
| "           | "  | 7.   | " — M, Na—Nti;                          |
| "           | "  | 8.   | " — Ba—Bh un Oa—Or;                     |
| "           | "  | 9.   | " — Ch, Ha—He, R, S (Š) V—S (Š) z;      |
| "           | "  | 10.  | " — Pp—Pz un S (Š) e—S (Š) r;           |
| "           | "  | 11.  | " — S (Š) t Va—Vz;                      |
| "           | "  | 12.  | " — An—Az un Pa—Po;                     |
| "           | "  | 13.  | " — Di—Dz, E, Ju—Jz, Lu—Lz;             |
| "           | "  | 14.  | " — Aa—Al, Da—Dh, T un Z (Ž) s—Z (Ž) z; |
| "           | "  | 15.  | " — F, Kn—Kp, Oz—Os un S (Š) a—S (Š) d. |

Rīgas pils. 16. iec. (mažgadīgo) — piekrit Rīgas pilsētas visu iecirkņu un Rīgas apr. 4. iec. mirtiesnešiem piekritošās lietas, kurās kāda zem septiņpadsmit gadiem vecā persona piedalās kā prāvnieks-prasītājs, atbildētājs, trešā persona, sūdzētājs, cietušais, apsūdzētājs, mantinieks vai kāds citāds interesants.

Rīgas apr. 1. iec. — Dubultos, Kungu ielā 10.

Rīgas apr. 2. iec. — Siguldā.

Rīgas apr. 3. iec. — Skrīveros.

Rīgas apr. 4. iec. — Rīgā, And. Pumpura ielā 1.

Rīgas apr. 5. iec. — Nītaurē.

## Tiesu izpildītāji\*).

(Rīgas pils. — V. V. 1932. g. 93. n., Valm., Valkas apr. — V. V. 1930. g. — 160., 191. 255. n.).

" 1. iec. tiesu izpildītājs Jānis Grīnfelds, Rīgā, Valdemāra ielā 57/59, dz. 21, tālr. 94373.

\*) Rīgas tiesu izpildītājiem piederošie rajoni redzami Rīgas pilsētas ielu sarakstā.

- Rīgas II. iec. tiesu izpildītājs Jānis Grīnfelds, Rīgā, Voldemāra ielā 73, dz. 1, tālr. 95519.
- ” III. iec. tiesu izpildītājs Jānis Kazubierns, Rīgā, Dzirnauvu ielā 107, dz. 4, tālr. 34557.
- ” IV. iec. tiesu izpildītājs Jūlijs Pētersons, Rīgā, Bruņinieku ielā 8-a, dz. 2, tālr. 5614.
- ” V. iec. tiesu izpildītājs Jānis Kurmītis, Rīgā, Brīvības ielā 141, dz. 14, tālr. 93447.
- ” VI. iec. tiesu izpildītājs Jānis Lācis, Rīgā, Brīvības ielā 100, dz. 11, tālr. 94940.
- ” VII. iec. tiesu izpildītājs Leonards Jakstiņš, Rīgā, Marijas ielā 64, dz. 7, tālr. 95894.
- ” VIII. iec. tiesu izpildītājs Jānis Driba, Rīgā, Avotu ielā 9, dz. 8, tālr. 32395.
- ” IX. iec. tiesu izpildītājs Voldemārs Štrauss, Rīgā, Mūrnieku ielā 12, dz. 3.
- ” X. iec. tiesu izpildītājs Kārlis Apsītis, Rīgā, Matisa ielā 13, dz. 8, tālr. 92904.
- ” XI. iec. tiesu izpildītājs Oskars Jurka, Rīgā, Gertrudes ielā 43, dz. 8, tālr. 32733.
- ” XII. iec. tiesu izpildītājs Ernests Liepiņš, Rīgā, Skolas ielā 25, dz. 10, tālr. 95698.

## Rīgas tiesu ārsti.

I. rajona Dr. med. M. Veidemanis, Slokas ielā 8, tālr. 41946. Pieņem no plkst. 16—17, sestdienās no 13—14. Piekrit prēf. 1., 3., 6. un 11. iec.

II. rajona Dr. J. Kocers, Kr. Barona ielā 11, tālr. 33570. Pieņem no plkst. 15—16, sestdienās no 8—9 rītā. Piekrit. prēf. 2., 4, 7. un 8. iec.

III. rajona Dr. E. Strautiņš, Čiekurkalnā II, šķērslīnijā 6, tālr. 92880. Kanceļa Z. Meierovica bulv. 2, tālr. 28920. Piekrit prēf. 5., 9., 10. un 12. iec. un dzelzceļu polic. iec.

Rīgas ostas ārsts Dr. E. Elsbergs, Kemerejas ielā 7/9. Pr. adr. Elizabetes ielā 75, dz. 5, tālr. 31435.



Rīgas prefektūra: Aspāzijas bulv. 14.

Tālrūpi: Prefekta T. Grinvalda kab. 28022, dzīv. 28122; prefekta palīga kab. 28322, dzīv. 28422; pref. komandanta 28522; sekretāra un adm. nod. 28522; ārējās nod. 28622 (satiksmes daļa), 21485 (izrikojumu un biedr. daļā); saimn. nod. 28222; grāmatvedībā 28822; pasu nod. 20719 (iekš. p. d.), 29022 (ārzemn. p. d.); adresu birojs 28922; reģistratūra 28722; dež. uzrauga un aresta telpu 29122; apsardzības rotas 29222; apsardz. rotas priekšnieka dzīv. 34290.

Politiskā pārvalde, Rīgā, Alberta ielā 13.

Prefektūras iecirkņi: iecirkņu robežu apraksts iespiests „V. V.” 1930. g. 71. num.

I. — Jaunavu ielā 9. 1. rajona Eksporta ostā, dež, tālr. 20801.

II. — Kalpaka bulv. 10. 1. rajons Pētersalas ielā 2, dež, tālr. 20802.

III. — Skolas ielā 35, tālr. 94309.

IV. — Matisa ielā 9, tālr. 91451.

V. — Allažu ielā 2, tālr. 92405.

1. rajons Emmas ielā 5, Vecmilgrāvi.

2. rajons Sprīdiša ielā 1, Jaun-Milgrāvi.

Jaunciema posteņa vec. kārt., Jaunciemā, 1. līnijā 58.

Vecāķu post. vec. kārt., Vecāķos, Upes pr. 9.

VI. — Gogoļa ielā 7-a, tālr. 20606.

VII. — Marijas ielā 28, „ 29301.

VIII. — Vārnu ielā 2, „ 91302.

IX. — Daugavpils ielā 8, „ 23869.

1. rajons L. Maskavas ielā 148.

2. rajons Ķengeraga ielā 13.

Postenis pie Kvadrāta fabrikas, L. Maskavas ielā 228.

X. — Kuģu ielā 15, tālr. 29810.

1. rajons, Bauskas ielā 43.

2. un 3. rajons, Āpšu ielā 24.

4. rajons, Raudas ielā 5.

XI. — Daugavgrīvas ielā 5, tālr. 42811.

1. rajons, Bolderājā, Gaigalas ielā 11.

2. „ Daugavgrīvas ielā 48.

3. „ Slokas ielā 77.

4. „ Anniņmuižas ielā 108.

5. „ Kalnciema ielā 71.

XII. — Bīķernieku ielā 7 tālr. 91912.

1. rajons Vidzemes šos. 131.

2. rajons Čiekurkalnā 4. šķ. līn. 14-16.

3. rajons Hamnurgas ielā 5.

Juglas tilta postenis, tālr. 91896.

XIII. — Dubultos Vectirgus laukumā 1 tālr. Majori 8.

Majoriem, priekšnieka dzīvoklis Aleksandra ielā 54, tālr. 9.

1. rajons, Bulduros Piestātnes ielā 10, tālr 11, c. Majoriem. (Bulduri Bulli un Priedaine).

2. rajons Majoros Jomas ielā 44, sezonas laika Majoros, Jomas ielā 72 tālr 12 c. Majoriem (Majori un Edinbusga).

3. rajons Dubultos Vectirgus laukumā 1, tālr. 8 c. Majoriem (Dubulti un Salas pagasts).

4. rajons Asaros Piestātnes ielā 4, t. 14 c. Majoriem (Mellži, Assari un Valteri).

5. rajons, Sloka, Dzirnāvu ielā 2 t. 2 c. Sloku (Slokas pilsētas un Kaugurciems).

6. rajons Ķemeru Robežu ielā 15 t. c. Ķemeru pilsētā).

Postenis Salas pag. t 2 c. Salas centr.

Slokas pag. vec. kārt. Slokas pagastā Bigauņciemā tālr. Bigauņciems 3. (Slokas pagasts).

Jātnieku nod. Matīsa ielā 11 t. 95859, pr-ka dzīv. t. 29345.

Rīgas pilsētas komendants Rīgā Citadelē 1, tālr. komandanta 314 pālīga 315.

## Darba inspektori.

(V. V. 1932. g. 53. n. rajonu sadalījums).

1. rajona: Rīgā Marijas ielā 35 dz. 2-a t. 84996.

2. rajona — Rīgā Kalpaka bulv. 2, dz. 18 t. 33089.

3. rajona — Rīgā Marijas ielā 35 dz. 2-a, t. 34968.

4. rajona — Rīgā Kalpaka bulv. 2 dz. 18 t. 33169.

## Nodokļu inspektori.

Rīgas I.—XI. un XIII. iec. Lielā Piļs ielā 12.

Rīgas XII. iec. Smilšu ielā 28-30.

Rīgas XIV. iec. Smilšu ielā 28-30.



## Valsts iestādes.

- Administratīvais departaments — Brīvības 37-39.  
Angļu valodas institūts — Raiņa bulv. 29.  
Apgabaltiesa — Brīvības bulv.  
Būvniecības pārvalde — Brīvības ielā 37-39.  
Centrālcietums — Matīsa ielā.  
Centrālā zemes ierīc. komiteja — Kalpaka bulv. 6.  
Cietuma departaments — Antonijas 6.  
Dailes teātris — Lāčplēšu 25.  
Darba aizsardzības dep. — Skolas 28.  
Dzelzsceļa virsvalde — Gogoļa 3.  
Fabriku inspekcija — Noliktavas 1.  
Farmācijas pārvalde — Skolas 28.  
Jūrniecības dep. — Valdemāra 1-a.  
Izglītības pārvalde — Valdemāra 36.  
Kriminālās polic. pārv. — Aspāzijas bulv. 14.  
Kaļa muzējs — Pulvēra tornī.  
Latvijas banka — Čakstes laukumā.  
Latvijas hipoteku banka — Valdemāra 3.  
Latvijas telegrāfu aģentūra — Mārstaļu 25.  
Latvijas universitāte — Raiņa bulv. 19.  
Latvijas konservatorija — Kr. Barona 1.  
Latvijas mākslas akadēmija — Gogoļa 3.  
Latvijas nacionālā opera — Aspāzijas bulv.  
Lātvijas nacionālais teātris — Kronvalda bulv. 2.  
Lauksaimniecības pārvalde — Kalpaka bulv. 6.  
Muitas dep. — Valdemāra ielā 1-a.  
Muitas valde — Valdemāra ielā 1.  
Mērniecības daļa — Jēkaba ielā 10-12.  
Mēru un svaru valde — Valdemāra 1-a.  
Meteoroloģiskais birojs — Kalpaka bulv. 6.  
Meliorācijas dep. — Dzirnāvu ielā 31.  
Mežu dep. — Kalpaka bulv. 6.  
Miertiesa — Andreja Pumpura 1.  
Nepilngadīgo cietums — Tērbatas 69.  
Pašvaldību dep. — Brīvības 37-39.  
Prefektūra — Aspāzijas bulv. 4.  
Pasta kantoris — Aspāzijas bulv. 4.  
Patentu valde — Noliktavas 1.  
Pieminēkļu pārvalde — Pili.  
Politiskā pārvalde — Alberta ielā 13.  
Prokuratūra — Brīvības bulv.  
Proves valde — Valdemāra 1-a.  
Rīgas apr. valde — Lāčplēša 24.

Rīgas ostas valde — Citadelē 1.  
 Statistiskā pārvalde — Stabu 12.  
 Šoseju un zemes ceļu dep. — Gogoļa 3  
 Skolu muzejs — Pils lauk. 2.  
 Telegrāfa aģentūra — Mārstaļu 25.  
 Tirdzn. rūpn. dep. — Valdemāra 2-a.  
 Termiņa cietums — Laktas 2.  
 Valsts kontrole — Valdemāra 26.  
 Valsts zemes banka — Valdemāra 1-b.  
 Valsts elektrotehniskā fabr. — Vidzemes šos. 19.  
 Valsts papīru spiestuve — L. Maskavas 11.  
 Valsts bibliotēka — Pils laukumā 2.  
 Valsts arhīvs — Skolas 16.  
 Valsts vēsturiskais muzejs — Pili.  
 Valsts mākslas muzejs — Pili.  
 Veselības departaments — Skolas 28.  
 Veterinārpārvalde — Kalpaka bulvārī 6.  
 Zociālās apgādības departaments — Skolas 28.  
 Zemes vērtēšanas komisija — Dzirnauva 31.  
 Zemes vērtēšanas virskomisija — Antonijas 15-a.

## Pašvaldības iestādes.

Latv. pils. savienība — M. Jaunielā 5.  
 Pilsētas valde, Finanču valde, Nekustamu īp. valde,  
 Revīzijas komisija — Kēniņu ielā 5.  
 Dzimtsarakstu nodaļa — Torņa 4.  
 Lombards — Kalķu 9.  
 Aizgādniecības vaide — Jāņa sēta 5.  
 Statistiskais birojs — Torņa 4.  
 Uzņēmumu nodaļa — Z. Meierovica bulv. 10.  
 Elektriķu iestāde — Z. Meierovica bulv. 10.  
 Gāzes un ūdensvada iestāde — Z. Meierovica b. 10.  
 Satiksmes direkcija — Brīvības 179.  
 Veselības valde — Šķūņu 11.  
 I. pilsētas slimnīca — Bruņinieku ielā 5.  
 II. pilsētas slimnīca — Pilsoņu 13.  
 Tuberkulozes sanatorija — Biķernieku mežā.  
 Bērnu slimnīca — Jelgavas šosejā 23.  
 Pilsētas laboratorija — Skārņu 17.  
 Izglītības valde — Lielā Kēniņa 2.



## Rīgas apgabaltiesas rajona zvērīnāti advokāti.

- A bel ti ņ š A l f r ē d s**, 23. II. 26., Blaumaņa ielā 5-a, tālr. 27559.
- A b r a h a m s o n s I z a k s**, 17. X. 28., Marijas ielā 70, dz. 6, tālr. 92244.
- A l b e r t s F r i d r i c h s**, Marijas ielā 11, dz. 4, tālr. 20288.
- A l k s n i s V o l d e m ā r s**, 22. IX. 26., Kr. Barona ielā 11, dz. 4, tālr. 33960.
- A n s b e r g s J ā n i s**, 19. III. 09., Brīvības ielā 23, tālr. 27686.
- A n t o n s M ā r t i ņ š**, Kr. Barona ielā 7, tālr. 27826.
- A r ā j s J ū l i j s**, 14. IV. 26., Tērbatas ielā 23, tālr. 27080.
- B e ķ e r s V i k t o r s**, Blaumaņa ielā 26, dz. 23, tālr. 23034.
- B e ķ e r s V o l d e m ā r s**, 7. I. 25., Dzirnavu ielā 63 dz. 2, tālr. 27611.
- B ē r e n t s B e r n h a r d s**, 30. I. 24., Valdemāra ielā 17, tālr. 27873.
- B e r g m a n s Z i g f r i d s**, 1. VII. 20., Aspāzijas bulv. 3, tālr. 20258.
- B e r ģ i s P ē t e r i s**, 30. VI. 22., Baznīcas ielā 1-3, dz. 10, tālr. 29554.
- B i r z n i e k s A l f r ē d s**, 30. VI. 19., Valdemāra ielā ielā 19, tālr. 29844.
- B l a n k e n š t e i n s A n ā n i j s**, 14. III. 34., Baznīcas ielā 13, dz. 2, tālr. 27900.
- B o č a g o v s A l e k s a n d r s**, Brīvības ielā 21, tālr. 26308.
- B o d e L e o n i d s**, 23. XI. 21., Rūpniecības ielā 1-a, dz. 4, tālr. 30052.
- B r a n d t s K ā r l i s**, 23. XI. 32., Valmierā, Diakonāta ielā 5, tālr. 153.
- B r e i k š s J ā n i s**, 3. V. 83., Blaumaņa ielā 8, dz. 3, tālr. 27109.
- B r ē m s G e r h a r d s**, 25. IV. 34., Mērķeļa ielā 17, dz. 6, tālr. 22354.
- B r ž e ž i n s k i s V a l ē r i j s**, Valdemāra ielā 57. Aspāzijas bulv. 4, tālr. 93382.
- B u l m e r i n g s G e o r g s**, 17. XII. 09., Zigfr. Meierovica bulv. 8, tālr. 20161.

- Buržanadze Joakims, Sadovņikova ielā 39, t. 28074.  
 Bušēvics Ansis, Elizabetes ielā 77, dz. 3, t. 27365.  
 Cimmermans Teodors, Kaļķu ielā 30, t. 21518.  
 Dāle Viktors, Marijas ielā 30, dz. 4, t. 20610.  
 Dambekalns Jānis, Marijas ielā 19, dz. 5, t. 28601.  
 Dancigers Didrihs, Elizabetes ielā 31, dz. 3, t. 30630.  
 Dāvis Valentīns, Blaumaņa ielā 28, dz. 4, t. 27381.  
 Dimitrijevs Nazārijs, Marijas ielā 15, t. 29242.  
 Dolgojs Herberts, Raiņa bulv. 3, dz. 10, t. 21951.  
 Dzelzīts Kārlis, Kalpaka bulv. 2, dz. 17, t. 21441.  
 Eglīts Pēteris, Brīvības ielā 2, t. 28058.  
 Eglīts Kārlis, Kr. Barona ielā 24/26, t. 27937.  
 Eljāševs Jēkabs, Vaļņu ielā 2, dz. 19, t. 23064.  
 Eljāševs Dāvids, Vaļņu ielā 2, dz. 19, t. 22346.  
 Eljāšovs Michails, Elizabetes ielā 10-b, dz. 4, t. 29791.  
 Finkelšteins Osīps, Elizabetes ielā 45/47, t. 29291.  
 Fleišmanis Mendels, Stabu ielā 30, dz. 10, t. 96179.  
 Frīdenbergs Andrējs, Valdemāra ielā 27/29, t. 23672.  
 Frīdenbergs Richards, Zigfr. Meierovica bulv. 6, dz.  
 8, t. 27809.  
 Freudenfelds Žanis, Marijas ielā 26, t. 28541.  
 Gailīts Fricis, Brīvības bulv. 1, t. 20557.  
 Gercs Gvīdo, Antonijas ielā 16-a, dz. 9, t. 33207.  
 Golde Tenis, Parka ielā 1-a, t. 22859.  
 Gorņickis Izraēls, Elizabetes ielā 23, dz. 6,  
 t. 27006.  
 Grojevskis Moisejs, Juŗa Allunāna ielā 3, dz.  
 8, t. 22013.  
 Grīnbergs Ernests, Tērbatas ielā 4, dz. 5, t.  
 28180.  
 Grossmans Pauls, L. Miesnieku ielā 14, t. 22566.  
 Grūnups Arturs, Antonijas ielā 3, dz. 5.  
 Gurvičs Jāzeps, Elizabetes ielā 31, dz. 3, t. 20186.  
 Gūtmanis Ābrāms, Lāčplēša ielā 6, dz. 12, t. 28046.  
 Gūtmanis Izraēls, Elizabetes ielā 33, dz. 12, t.  
 28480.  
 Hamans Artūrs, Brīvības ielā 26, dz. 2, t. 29481.  
 Heidemans Alfons, Elizabetes ielā 27, dz. 1, t.  
 28274.  
 Hercenbergs Leonards, Stabu ielā 47, dz. 8,  
 t. 6704.  
 Hillmans Marks, Skolas ielā 13, dz. 5, t. 27246.  
 Hillmans Gitelle, Skolas ielā 13, dz. 5, t. 27246.



- Holcmanis Vilis, 24. VII. 19., Zīgf. Meierovica bulv. 6, dz. 8, t. 27809.
- Intelmans Maks-s, 20. XII. 22., Kaļķu ielā 30, dz. 2 t. 21517.
- Jakobi Zīgfriīds, Valdemāra ielā 33, t. 29613.
- Jeselsons Šmerels, 3. V. 33., Kr. Barona ielā 37, dz. 23, t. 33269.
- Jevelsons Jēkabs, 3. V. 33., Elizabetes ielā 41, dz. 4, t. 31023.
- Kaehbrandts Otto, 29. I. 30., Zīgf. Meierovica bulv. 2, dz. 3., t. 23118.
- Kalniņš Nikolajs, 13. II. 29., Blaumaņa ielā 17, dz. 5, t. 29405.
- Kārklīņš Vasīlijs, 14. XII. 18., Merķeļa ielā 2, dz. 5, t. 20645.
- Kazāks Alfrēds, 12. VI. 09., Raiņa bulv. 17, t. 23776.
- Kēmāns Juris, 17. XI. 12., Kr. Barona ielā 24-26, dz. 22, t. 27091.
- Kiršfelds Hainrichs, Mārstaļu ielā 6, 22087.
- Kleists Pauls, Ģertrūdes ielā 32, t. 28288.
- Kliesmets Juris, 5. XII. 34., Tērbatas ielā 4, dz. 11, t. 21706.
- Klots Burchards, 29. XI. 33., Raiņa bulv. 11, dz. 2, tālr. 30564.
- Klumbergs Arvēds, 28. IX. 21., Valdemāra ielā 4, t. 30462.
- Kostēničs Viktors, 2. V. 13., Merķeļa ielā 17, dz. 4, t. 23752.
- Krastkalns Andrējs, Brīvības ielā 23, dz. 6 t. 27177.
- Krieviņš Bruno, 10. XII. 30., Elizabetes ielā 57, dz. 10, t. 32074.
- Kuehns, Volfgangs, 1. VI. 16., Raiņa bulv. 6, t. 21955.
- Kurme Edgars, 4. VII. 23., Valdemāra ielā 9, dz. 5, t. 21975.
- Kempelis Otilija, 10. VII. 29., Zīgf. Meierovica bulv. 4., dz. 4, t. 34624.
- Kempels Gustavs, 7. II. 08., Ģertrūdes ielā 25, t. 96542.
- Kēniņš Attis, 10. VII. 29., Marijas ielā 30, t. 29410.
- Kuzis Jānis, 9. XII. 25., Pīkv. Briēža ielā 4, dz. 3, t. 21538.

- Lackis Filips, 8. VI. 19., M. Kalēju ielā 10-12, dz. 6,  
t. 23150.
- Lamsters Reinholds, Brīvības ielā 44-46, dz. 14,  
t. 96378.
- Lavrentjevs Aleksandrs, Vilandes ielā 2,  
dz. 6, t. 33114.
- Lazdiņš Viktors, Tērbatas ielā 14, t. 26479.
- Legzdiņš Mārtiņš, Baznīzas ielā 8, t. 32160.
- Lejiņš Pēteris, Marijas ielā 11, dz. 1, t. 26896.
- Lemke Eižens, Antonija ielā 4, dz. 15.
- Libinsons Ābrāms, Smilšu ielā 18, t. 22956.
- Liepiņš Herberts, Raiņa bulv. 2, dz. 6, t. 29865.
- Libesmans Heimans, Jura Allunāna ielā 2-a,  
tālr. 28417.
- Līrs Georgs, Dzirnavu ielā 55-a, t. 29873.
- Lubbe Konstantīns, Alberta ielā 2, dz. 4, t. 20187.
- Magnus Edvins, Valdemāra ielā 20, dz. 5, t. 29474.
- Matsons Vladimīrs, Teatra ielā 12, dz. 7,  
tālr. 26194.
- Mees Aleksandrs, Kēniņu ielā 14, dz. 1, t. 31377.
- Meierovičs Vladimīrs, Sadovnikava ielā 39,  
dz. 1, t. 31104.
- Menders Fricis, Elizabetes ielā 44-a, dz. 20,  
tālr. 29482.
- Michelsons Filips, Elizabetes ielā 11, dz. 16,  
tālr. 23130.
- Mīns Pāvils, Jura Allunāna ielā 2, dz. 3, t. 21993.
- Minkēvičs Voldemārs, Tērbatas ielā 9-11,  
dz. 6, t. 27387.
- Morics Ervins, Raiņa bulv. 7, t. 20574.
- Munkēvičs Kirils, Lāčplēša ielā 36, dz. 1,  
tālr. 34866.
- Nikanorovs Porfirija, Dzirnavu ielā 60, dz. 5,  
tālr. 22321.
- Nolteins Bruno, Brīvības ielā 31, dz. 7, t. 96396.
- Ollenšteins Jāzeps, Alberta ielā 4, t. 34561.
- Ozols Antons, Elizabetes ielā 63, t. 26140.
- Pābsts Erichs, Aspāzijas bulv. 7, t. 21143.
- Panders Eberhards, Kaļķu ielā 30, dz. 2,  
tālr. 20465.
- Pāvlovs Pāvils, Ģertrudes ielā 16, dz. 4, t. 96246.
- Peetcs Konstantīns, Brīvības ielā 18, dz. 13,  
dz. 13, t. 28416.



- Pētersons Ernest, Elizabetes ielā 75, t. 27550.  
 Petkovičs Boriss, Antonijas ielā 10, t. 29531.  
 Petrēvičs Ansis, Valdemāra ielā 23, dz. 6, t. 20763.  
 Pilps Kārlis, Meierovica bulv. 4, t. 21578.  
 Prēvaldis Jānis, Brīvības ielā 34, dz. 28, t. 91306.  
 Ramats Ernests, Avotu ielā 9, dz. 6, t. 27524.  
 Rapoportš Josifs, Vaļņu ielā 24, t. 26605.  
 Rešanskis Vilhelms, Elizabetes ielā 33, t. 23542.  
 Rieche Hermans, Marijas ielā 20, t. 31123.  
 Rizenkampfs Georgs, L. Pils ielā 18, t. 31730.  
 Rozovskis Marks, Lāčplēša ielā 1, dz. 3, t. 94631.  
 Ruberts Arnolds, Brīvības ielā 15, dz. 28, t. 20926.  
 Rubinšteins Grigorijš, Kr. Barona ielā 4,  
 t. 21351.  
 Rubinšteins Lāzars, Kr. Barona ielā 4, t. 32565.  
 Rūdigers Vilhelms, L. Pils ielā 18, dz. 5,  
 t. 20173.  
 Rūsis Heinrichs, Kr. Barona ielā 5, t. 27218.  
 Rūsis Armins, Kr. Barona ielā 5, t. 32510.  
 Sade Richards, Brīvības ielā 35, dz. 4, t. 93798.  
 Sarkanovičs Pauls, Brīvības bulv. 6, t. 20179.  
 Saltups Eduards, Kr. Barona ielā 15, dz. 4, t.  
 30202.  
 Samsons Frīdrihš, L. Pils ielā 18, dz. 6, t.  
 21151.  
 Sanders Tālivaldis, Ganu ielā 6, t. 30458.  
 Seebergs Aureliuss, Brīvības bulv. 2/4, t. 21820.  
 Seglenieks Aleksandrs, Brīvības ielā 28, dz.  
 1, t. 26080.  
 Sievers Pauls, Blaumaņa ielā 6, t. 26487.  
 Simonovičs Vladimīrs, Baznīcas ielā 27/29,  
 dz. 21, t. 96545.  
 Sipols Richards, Elizabetes ielā 45-47, dz. 8, t. 22743.  
 Stegmans Helmūts, Pērses ielā 4, t. 28476.  
 Stiprais Ļubov, Juŗa Alunāna ielā 6, dz. 7, t. 28115.  
 Strausmanis Alfrēds, Blaumaņa ielā 26, t. 34345.  
 Strautnieks Eduards, Elizabetes ielā 69, dz. 2,  
 t. 26380.  
 Sūna Jānis, Mērķļa ielā 21, dz. 4, t. 28474.  
 Sūna Arsēnijs, Zigfr. Meierovica bulv. 6, t. 23271.  
 Šacs Maksis, Juŗa Alunāna ielā 3, dz. 2, t. 28454.  
 Šlachats Romāns, Zigfr. Meierovica bulv. 4, t. 20203.  
 Šmidts Jūlijs, L. Smilšu ielā 19-21, dz. 6, t. 29734.  
 Soelers Lothars, Raiņa bulv. 7, t. 20574.  
 Ticmanis Kārlis, Brīvības bulv. 1, dz. 4, t. 30590.

- Trauciņš Kārlis, Karlīnes ielā 15, dz. 10, t. 92655.  
 Trons Žano, L. Jaunielā 25-29, t. 23084.  
 Tumanskis Vladimirs, Teātra ielā 6, dz. 2.  
 Uļinskis Ādams, Aspāzijas bulv. 4, t. 20253.  
 Vāgners Jānis, Brīvības ielā 75, t. 91360.  
 Valdmanis Oskars, Kr. Barona ielā 7, dz. 3, t. 27632.  
 Valters Kristaps, Kr. Barona ielā 3, dz. 3, t. 29678.  
 Valters Nikolajs, Kr. Barona ielā 3, dz. 37610.  
 Valter-Vittenheims Ernests, Vaļņu ielā 2,  
 dz. 23, t. 22473.  
 Vichmanis Arvīds, Tērbatas ielā 14, dz. 4, t. 29818.  
 Vilenkins Leo, Vaļņu ielā 22-24, t. 21649.  
 Voits Valters, Blaumaņa ielā 13, t. 28504.  
 Volfrāms Ernests, Aspāzijas bulv. 6, t. 23259.  
 Volkovs Jānis, Dziruavu ielā 53, dz. 1, t. 32827.  
 Zāmuels Volde m ā r s, Raiņa bulv. 27, t. 20680.  
 Zavadskis Eduards, Elizabetes ielā 51, dz. 12,  
 t. 26200.  
 Zingels Izaks, Brīvības ielā 10, t. 28258.  
 Žagars Levs, Vaļņu ielā 3-5, dz. 15, t. 21138.

## **Rigas apgabaltiesas rajona zvēri- nātu advokātu palīgi.**

- Ābramsons Mozus, Kalpaka bulv. 3, dz. 1,  
 t. 22605.  
 Antipovs Nikolajs, Aspāzijas bulv. 4, dz. 6.  
 Balodis Nora, Valdemāra ielā 17, dz. 5, t. 34977.  
 Bergers Jūlijs, Strēlnieku ielā 2-a, dz. 2.  
 Bergmanis Olga, Citadeles ielā 11, dz. 2.  
 Bergmanis Jānis, Brīvības ielā 153, dz. 5, t. 94946.  
 Bērziņš Nikolajs, Kr. Barona ielā 14, dz. 3,  
 tālr. 26150.  
 Birkmanis Arturs, Blaumaņa ielā 9, dz. 23,  
 t. 31200.  
 Bīskaps Edīte, Brīvības bulv. 1, dz. 7.  
 Brīviņš Aleksandrs, Lačplēša ielā 116, dz. 31.  
 Blūmentāls Estere, Brunīņu ielā 47, dz. 12.  
 Bokslap Vilhelms-Juris, Pils ielā 9, dz. 5.



- Brachmans Kalmanis, Skolas ielā 9, dz. 5.  
Brakmans Gothards, Arsenāla ielā 7, dz. 3,  
tālr. 20953.  
Bramans Teodors, Baznīcas ielā 35, dz. 9,  
t. 94615.  
Brēms Huguberts, Brīvības ielā 40, dz. 5,  
tālr. 96390.  
Brīvmanis Viktors, Vecā Jelgavas ielā 22, dz. 1.  
Čakste Konstantīns, Baznīcas ielā 1-3, dz. 10.  
Dāle Karlīne, Marijas ielā 30, dz. 4.  
Danenbergs Karlis, Baznīcas ielā 25, dz. 1,  
tālr. 96175.  
Dāvids Voldemars, Andr. Pumpura ielā 1, dz. 9-a.  
Dekerts Konrāds, Elizabetes ielā 14-Ia, t. 32452.  
Donāts Hanss, Kr. Barona ielā 86, dz. 2.  
Dzelzītis Olga, Kalpaka bulv. 2, dz. 17, t. 21441.  
Dzirkalis Jānis, Brīvības ielā 2, dz. 3.  
Dzirkalis Arturs, Laboratorijas ielā 27, dz. 1.  
Dulbe Katrīna, Kr. Barona ielā 24-26, dz. 22.  
Eljašovs Dora, Elizabetes ielā 10-b, dz. 4, t. 29791.  
Elksnītis Pēteris, Elizabetes ielā 65, dz. 12,  
tālr. 21582.  
Everss Aleksandrs, Smiļšu ielā 15-17, dz. 6,  
tālr. 29867.  
Filkovs Jānis, Elizabetes ielā 51, dz. 6.  
Forgačs Italo, Šķūņu ielā 28, t. 21950.  
Freiberģis Arvids, Brīvības ielā 126, dz. 52.  
Fridenberģis Lilija, Parka ielā 3, dz. 6.  
Fridlands Debora, Kurmanova ielā 20-b, t. 20857.  
Garbers Mendels, Ģertrūdes ielā 16, dz. 6,  
t. 94851.  
Gernets Meinhards, Bārtas ielā 3, dz. 1,  
t. 41461.  
Golde Tenis, Parka ielā 1-a, dz. 8.  
Grabže Zenta, Brīvības ielā 35, dz. 4.  
Grīns Jānis, Aspazijas bulv. 6, dz. 5.  
Grosšopfs Voldemārs, Monētu ielā 3, dz. 5.  
Grūbaums Indriķis, Elizabetes ielā 14-a, dz. 17.  
Gurēvičs Arnolds, Dzirnāvu ielā 55, dz. 5,  
t. 26009.  
Heikings Vilhelms, Kaļķu ielā 30, dz. 1,  
t. 34419.

- Hērvāgens Alfrēds, Plkv. Brieža ielā 7, dz. 52.  
Hilners Ernests, L. Pils ielā 18, dz. 5.  
Hiršbergs Mozus, Antonijas ielā 5, dz. 8.  
Homo Hams, Raiņa bulv. 6, dz. 1.  
Jākobsons Alfrēds, Blaumaņa ielā 9, dz. 5.  
Jākobsons Ita, Brīvības ielā 42, dz. 11, t. 94829.  
Jākobsons Ferdinants, Tirgoņu ielā 15, dz. 2, t.  
34575.  
Jofe Fruma, Lāčplēša ielā 70**b**, dz. 13.  
Jostons Ernests, Baznīcas ielā 1/3, dz. 6.  
Kalniņš Jānis, Karlīnes ielā 3, dz. 8, t. 93441.  
Kalniņš Jānis, Elizabetes ielā 77, dz. 3.  
Karcevs Boriss, Baznīcas ielā 8, dz. 20, t. 21903.  
Karlovskis Velta, Brīvības ielā 159, dz. 10-b.  
Kasperovičs Vladislavs, Marijas ielā 19,  
dz. 9, t. 32250.  
Kavass Nikolajs, Elizabetes ielā 51, dz. 5.  
Krastiņš Līdija, Lāčplēša ielā 22, dz. 1, t. 21470.  
Krīgers Erhards, Vaļņu ielā 22-a, dz. 6.  
Kristofors Elizabete, M. Kalēju ielā 10|12, dz. 6.  
Kronbergs Mārtiņš, Dzirnavu ielā 71, dz. 3, t. 31571.  
Krons Mīrons, Valdemāra ielā 33, dz. 29, t. 28303.  
Krupkins Frīda, Skolas ielā 27, dz. 11, t. 94549.  
Kueglers Rūdolfs, Jēkaba ielā 16, t. 21744.  
Kurzemnieks Maigons, Mērkļa ielā 8, dz. 3, t.  
28256.  
Lange Valters-Leo, Aspāzijas bulv. 4, dz. 5, t. 23129.  
Langenfelds Alfrēds, Tērbatas ielā 7, dz. 1.  
Lēvenbergs Zallijs, Dzirnavu ielā 43, dz. 5,  
t. 23144.  
Loevimons Zālamans, Valdemāra ielā 20, dz. 5,  
t. 38668.  
Lūkins Feliks, Kr. Barona ielā 31-a, dz. 24.  
Lutters Arno, Valdemāra ielā 17, dz. 6.  
Mandelštams Benjamiņš, Lāčplēša ielā 52|54,  
dz. 7, t. 28538.  
Meike Leo, Zigfr. Meierovica bulv. 2, dz. 5, t. 29710.  
Melnberncis Oskars, Avotu ielā 13, dz. 10, t.  
32990.  
Millers Vilhelms, Zigfr. Meierovica bulv. 2, dz.  
3, t. 22458.  
Mincs Morics, Juŗa Allunāna ielā 2, dz. 3, t. 21993,



- M i n c s E d g a r s**, Juŗa Allunāna ielā 2, dz. 3, t. 21993.  
**N a k e l s V o l d e m ā r s**, Dzirnavu ielā 31, dz. 49.  
**N a u m o v s V l a d i m i r s**, Elijas ielā 19, dz. 10.  
**N e u h a u z s A r n o**, Marijas ielā 36, dz. 2, t. 26990.  
**N o v a c k i s A l e k s a n d r s**, Dzirnavu ielā 39, dz.  
 3, t. 33833.  
**O p s s L i d i j a**, Blaumaņa ielā 28, dz. 4.  
**O z o l s J ģ k a b s**, A. Pumpura ielā 3, dz. 7, t. 20556.  
**O z o l i ņ š A d o l f s**, Marijas ielā 26, dz. 18.  
**P a t v a l d n i e k s - H ā g e n f e l d s**, E d u a r d s,  
 Bruņinieku ielā 67, dz. 8.  
**P a u l s F e l i k s**, Plkv. Briŗa ielā 5.  
**P a v ā r s A l e k s a n d r s**, Tŗrbatas ielā 2, dz. 4, t.  
 23434.  
**P e i c s L e o n h a r d s**, Elizabetes ielā 63, dz. 6.  
**P ģ t e r s o n s T e o d o r s**, Elizabetes ielā 75, dz. 3.  
**P e t r ģ v i c s A n d r ģ j s**, Brŗvŗbas ielā 4-6, dz. 16,  
 t. 82036.  
**P l a t u p e L i d i j a**, Elizabetes ielā 31, dz. 10.  
**P o m m e r s A l f r ģ d s**, Dzirnavu ielā 72, dz. 8.  
**P r e i s b e r g s J ā n i s**, Kr. Barona ielā 63, dz. 2, t.  
 91936.  
**P u s s u l s V o l d e m ā r s**, Brŗvŗbas ielā 40, dz. 5,  
 t. 96390.  
**R a b i n o v i c s Ā r o n s**, Kr. Barona ielā 52, dz. 23,  
 t. 32642.  
**R a i c h e l s L e o n s**, Kr. Barona ielā 37, dz. 3, t.  
 34658.  
**R a u d ģ t s V a l t e r s**, Raiņa bulv. 21, dz. 16, t. 21681.  
**R e i c h m a n s N i k o l a j s**, Maskavas ielā 91, dz. 1.  
**R e i n f e l d s S e r g ģ j s**, Elizabetes ielā 77, dz. 4, t.  
 26254.  
**R e k š ā n s J ā n i s**, Tŗrbatas ielā 97, dz. 13, t. 95202.  
**R e m e r s e n s D o u v e**, Juŗa Allunāna ielā 1, dz. 3,  
 t. 23623.  
**R e z e v s k i s L u d v i g s**, Popova ielā 7, dz. 27,  
 t. 34100.  
**R i m š a K u r t s**, A. Pumpura ielā 2, dz. 5, t. 21143.  
**R ģ z e n k a m p f s H e i n r i c h s**, L. Pŗts ielā 18,  
 t. 31730.  
**R o t b e r g s A l e k s a n d r s**, Kalpaka bulv. 2, dz.  
 17, t. 21441.  
**R o v e d e r s L e o n s**, Baznŗcas ielā 27-29, dz. 6, t. 96545.  
**R u b i n š t e i n s A b r a m s**, Mārstaļu ielā 19, dz. 7,  
 t. 21826.

Rudakovs Ļevs, Dzirnau ielā 3, dz. 5, t. 30392.  
Segliņš Alfrēds, Kr. Barona ielā 14, dz. 12, t.  
26728.

Skanstiņš Osvalds, L. Smilšu ielā 34, dz. 3.  
Skujskūbre Andrējs, Lāčplēša ielā 27, dz. 2,  
t. 33075.

Stagers Jānis, Marijas ielā 10-b, dz. 3.  
Stabulnieks Jānis, Elizabetes ielā 18, dz. 5.  
Sticinskis Verners, Jēkaba ielā 16, dz. 9, t.  
34490.

Stūre Žanis, Lāčplēša ielā 43-45, dz. 9.

Sūna Edgars, Kalnciema ielā 2-b, dz. 31.

Svemps Leo, Tērbatas ielā 7, dz. 9, t. 28751.

Sverdlins Ļevs, Marijas ielā 28, t. 26985.

Sverdlins Nātans, Marijas ielā 18, dz. 4, t.  
26985.

Šāliņš Antonijs, Elizabetes ielā 51, dz. 6, t. 23065.

Šenkmanis Solomons, Avotu ielā 7, dz. 1.

Šķēris Anna, Poruka ielā 12, dz. 1.

Šmitmanis Jūlijs, Pilsoņu ielā 11, dz. 1.

Šulcs Lotārs, Kr. Barona ielā 5, dz. 1.

Švares Edgars, L. Pils ielā 23.

Tāls Rūdolfs, Kalpaka bulv. 10, dz. 3.

Tančers Eriks, Ausēķa ielā 5, dz. 23-a.

Tichomirovs Michails, Miera ielā 13, dz. 2,  
t. 23752.

Titelbachs Kurts, Valdemāra ielā 23, dz. 17.

Trameche Heinrichs, Juŗa Allunāna ielā 8, dz. 18.

Tuļbovičs Zālamans, Zvaigžņu ielā 2, dz. 53.

Ullis Jānis, Brīvības ielā 13, dz. 2, t. 32137.

Vāpa Jānis, Bruņinieku ielā 39, dz. 7.

Vasermanis Aba, Ģertrūdes ielā 105, dz. 10.

Veidenbaums Eižēns, Mārstaļu ielā 6, dz. 3.

Veidenbergs Adolfs, Stabu ielā 21, dz. 23, t.  
96287.

Vilenčiks Jevgēņijs, Tirgoņu ielā 1, dz. 5, t.  
22517.

Vintērs Jānis, Tērbatas ielā 33-35, dz. 14, t. 26130.

Visockis Jāzeps, Maskavas ielā 103, dz. 3.

Vitenbergs Simons, Skolas ielā 12, t. 32973.

Vologins Nikolajs, L. Aldaru ielā 2-4, dz. 11, t. 23360.

Zariņš Jānis, Hanzas ielā 4, dz. 4, t. 92943.

Zeliksons Lazars, L. Jaunielā 25, dz. 7, t. 30898.

Ziemeļis Jānis, Blaumaņa ielā 5.



# Bankas un kredītiestādes.

## Akciju bankas.

1. Rīgas komercbanka — Šķūņu ielā 23-31. t. 22020.
  2. Lauksaimnieku centrālbanka — L. Kēniņu ielā 24-26, t. 22973.
  3. Latv. tirdzn. un rūpn. banka — L. Smilšu ielā 15-17, t. 20751.
  4. Latvijas tautas banka — Brīvības ielā 24, t. 26723.
  5. Latvijas zemnieku banka — Vaļņu ielā 2, t. 29669.
  6. Liepājas banka — L. Smilšu ielā 23-25. t. 21114.
  7. Latviešu akciju banka — Kaļķu ielā 3-5. t. 33927.
  8. Latgales akciju banka — Rēzeknē Atbrīv. alejā 16, tālr. 92.
  9. Rīgas kredītbanka — L. Jēkaba ielā 2, t. 3512.
  10. Rīgas tirgot. banka — Māras baznīcas lauk. 11, t. 22296.
  11. Kooperatīvā tranzītbanka — Šķūņu ielā 30-32. t. 23278.
  12. Ziemeļu banka — L. Smilšu ielā 11-13. t. 23508.
  13. Latvijas privātbanka — L. Jēkaba ielā 6-8, t. 23523.
  14. Rīgas tirdzn. banka — L. Smilšu ielā 19-21. 21330.
- 
1. I. Rīgas savst. kredītbiedrība — L. Smilšu ielā 8-10, tālr. 22100.
  2. III. Rīgas savst. kredītbiedrība — Kaļķu ielā 18. t. 21587.
  3. Latv. lauks. centrālb. savst. kredb. — Elizabetes ielā 63, tālr. 33643.
  4. Vidzemes savst. kredb. — Kaļķu ielā 7. t. 20332.
  5. III. Vidzemes savst. kredb. — Tērbatas ielā 23-25. t. 26186.
  6. Baltijas savst. kredb. — Mērķeļa ielā 2, t. 23253.
  7. Rīgas-Baltijas savst. kredb. — Rātslaukumā 7, t. 20426.
  8. Rīgas tirg. un rūpn. savst. kredb. — Brīvības ielā 9, t. 26272.
  9. Rīgas-Pārdaugavas savst. kredb. — Kaļķu ielā 1, t. 20065.
  10. Rīgas pils. savst. kredb. — Kalpaka bulv. 2, t. 21451.
  11. Rīgas rūpn. savst. kredb. — Zirgu ielā 7, t. 22881.
  12. Vidzemes savst. kredb. — Kaļķu ielā 7, t. 20332.
  13. Savst. kredb. pie Latv. tirg. sav. — L. Smilšu ielā 7, tālr. 21729.
  14. Latvju savst. kredb. — L. Kēniņu ielā 2, t. 21472.
  15. Savst. kredb. „Istāde“ — L. Smilšu ielā 27 — t. 22283.
  16. Jūrnieku savst. kredb. — Noliktavu ielā 5. dz. 2, t. 22041.
  17. Rīgas Latv. tirg. sab. kredb. — Jaunielā 28. t. 22765.
  18. Savst. kredb. pie Latv. tirdzn. un rūpn. biedr. L. Smilšu ielā 7, t. 21729.
  19. Latvijas namīpašn. savst. kredb. — Blaumaņa ielā 5-a, t. 21822.

20. Rūpniecības savst. krdb. — Šķūņu ielā 15. t. 29887.  
 21. Latvijas tekstilrūpn. savst. krdb. — Kaļķu ielā 10, tālr. 32790.  
 22. Latvijas apvien. namīpašn. savst. krdb. — Tērbatas ielā 1-3. t. 30688.

## Aptieku dežūras.

Dežūras skaitas pēc grupām, sākot ar 1. 1. janvārī 1935. g. mainoties ik nedeļas.

### I. g r u p a.

- Aleksandra apt. Brīvības ielā 101, tālr. 92763.  
 Brīvības apt. Brīvības bulv. 2-6. tālr. 21967.  
 Čiekurkalna apt. Čiekurk. I. līn. 76. t. 92519.  
 Dārza apt. Elizabetes ielā 13. t. 27089.  
 Ērgļu apt. Kalnciema ielā 62. t. 41250.  
 Gertrudes apt. Gertrudes ielā 79, t. 26852.  
 Lāčplēša apt. Tērbatas ielā 29. t. 27578.  
 L. Maskavas apt. L. Maskavas ielā 55. t. 31546.  
 Marijas apt. Marijas ielā 3. t. 21865.  
 Meža parka apt. Kokneses prosp. 3. t. 36396.  
 Müllera apt. Kuģu ielā 11, t. —  
 Nikolaja apt. Dzirnau ielā 43, t. 28705.  
 Nordeķu apt. Slokas ielā 76. t. 39203.  
 Pāvila apt. Marijas ielā 49, t. 96666.  
 Zajā apt. Tirgoņu ielā 20. t. 21741.  
 Tautas labkl. min. apt. Stabu ielā 12, t. 94470.  
 Vecpilsētas apt. Audēju ielā 20. t. 23267.

### II. g r u p a.

- Austrumu apt. Rēveles ielā 59, t. 92933.  
 Bimaņa apt. Kr. Barona ielā 64. t. 96132.  
 Brieža ap. Griecinieku ielā 16, t. 23591.  
 Prov. H. Buša apt. Brīvības ielā 34, t. 96746.  
 Centrālā apt. Marijas ielā 10. t. 29664.  
 Ganību dambja apt. Elizabetes ielā 21-a, t. 23827.  
 Ilgeciema apt. Daugavgrīvas ielā 46 a, 39206.  
 Jaunā tirgus apt. L. Maskavas ielā 16. t. 32518.  
 Lāča apt. Brīvības ielā 144. t. 91747.  
 Latv. universit apt. Elizabetes ielā 63. t. 26532.  
 Lauvas apt. Kaļķu ielā 14. t. 21656.  
 Liepu apt. Gertrudes ielā 106. t. 30925.  
 Nometņu apt. L. Nometņu ielā 60, t. 41765.



Parka apt. Kr. Barona ielā 16-18, t. 29260.  
Pilsētas apt. Jēkabas ielā 9, t. 21924.  
Sarkandaugavas apt. Aptiekaru ielā 4, t. 92438.  
Vācu slimnīcas apt. Miera ielā 3, t. 92090.

### III. grupa.

Āgenskalna apt. Skolas ielā 14, t. 42927.  
Āgenskalna tirgus apt. Nometņu ielā 63, t. 41858.  
Anniņmuižas apt. Anniņmuižas ielā 8.  
Burchardta apt. Kaļķu ielā 26, t. 20463.  
Elizabetes apt. Elizabetes ielā 41-43, t. 32363.  
Foka apt. Brīvības ielā 2, t. 28557.  
Jaunā Sarkandaug. apt. Tiltas ielā 16, t. 94058.  
Gulbja apt. Šķūņu ielā 20, t. 21073.  
Jāņa apt. L. Maskavas ielā 128, t. 01360.  
Juglas apt. Vidzemes šos. 112, 94928.  
J. Kikaņa apt. Lāčplēša ielā 70-b, t. 33962.  
Maģ. J. Kupča apt. Gogoļa ielā 11, 27247.  
Lienes apt. Rumpmuižas ielā 1, t. 1, 91434.  
Miera apt. Miera ielā 47, 92103.  
Saules apt. Karlīnes ielā 1, t. 91608.  
Suvorova apt. Kr. Barona ielā 34, t. 29046.  
Šampeteņa apt. Kalnciema ielā 113, t. 41262.  
Vidz. šos. apt. Vidz. šos. un Bīķernieku stūrī, t. 94559.  
Zilona apt. Marijas ielā 67-69, t. 91743.  
Torņkalna apt. Jelg. šos. 11, t. 23183.

## Zobu tehniķu saraksts.

Albers H., Brīvības ielā 75-16, tālr. 95768.  
Bots B., Cēsu ielā 3-36, t. 92588.  
Bērziņš M., Kr. Barona ielā 11-6, t. 33113.  
Babanovskis V., Saldus ielā 9-3.  
Bulats A., Lāčplēša ielā 27-19, t. 34566.  
Bajarskis A., Brīvības ielā 33-21.  
Černjakovs J., Stabu ielā 21-13, 96672.  
Cencipers, Marijas ielā 22-7, t. 27397.  
Elferts J., Brīvības ielā 3-1a, t. 27184.  
Fišbergs H., Teātra ielā 1-7, t. 22384.  
Fehrmans E., M. Kēniņu ielā 1-2, t. 32002.  
Gebhards V., Brīvības ielā 2-5, t. 23243.  
Glazers H., Gertrūdes ielā 54-14, t. 31903.

- Guzovs J., Gertrūdes ielā 39—10, t. 20776.  
 Gutkins J., Matisa ielā 27—1, t. 95408.  
 Grīnfelds J., Gertrūdes ielā 15—17—4.  
 Hakens P., Vaļņu ielā 22-a, t. 21651.  
 Hiršfelds Z., Marijas ielā 10—118, t. 27849.  
 Hiršhorns M., Kurmanova ielā 20—6, t. 27531.  
 Hermansons Z., Marijas ielā 9—16, t. 31409.  
 Jakimovičs P., Mārstaļu ielā 20-22—5.  
 Jēbnovičs N., Avotu ielā 2—6, t. 29786.  
 Jākobsons S., Kungu ielā 30—16, 28672.  
 Kagens M., Avotu ielā 43—1, t. 93671.  
 Kapenieks J., Merķeļa ielā 6—16, t. 41109.  
 Kerstens A., Skārņu ielā 21—7, 21947.  
 Koiranskis S., Audeju ielā 14—6, t. 22318.  
 Kupickis V., Karlīnes ielā 9—6.  
 Kreils E., Tērbatas ielā 55—27, t. 94054.  
 Kinstlers V., Marijas ielā 49, t. 96887.  
 Killos E., Marijas ielā 109—42.  
 Kāns A., Gertrūdes ielā 69-71—6, t. 31617.  
 Levinsons Z., Embotes ielā 27, t. 39342.  
 Lepnis A., Ģimnastikas ielā 14—12, t. 32668.  
 Lindenbergs H., Merķeļu ielā 21—3, t. 22126.  
 Maļinovskis K., Tērbatas ielā 18—5, t. 27477.  
 Muravskis A., Skolas ielā 9—8, t. 23081.  
 Mediņš L., Dzirnāvu ielā 93—2, t. 32001.  
 Michališoks A., Kaļķu ielā 12—5, t. 31021.  
 Martīņsons E., Marijas ielā 64—10.  
 Niederers F., L. Jēkabu ielā 3—9, t. 28830.  
 Neis V., Brīvības ielā 152—4, t. 95269.  
 Odes L., Aspāzijas bulv. 9—5, t. 22385.  
 Plisskins R., Marijas ielā 21-a—4, t. 29957.  
 Padovičs S., Marijas ielā 10-a—5, t. 31832.  
 Rātfelders B., L. Zirgu ielā 27—8, t. 22121.  
 Rīnkevičs D., Lāčplēšu ielā 116—30, t. 34136.  
 Rivošs S., Vaļņu ielā 30—8, t. 33985.  
 Slavikovskis A., Rēveles ielā 38—5.  
 Šafranko P., Avotu ielā 6-a—27.  
 Vasmanis Alf., Tērbatas ielā 55—2, t. 94842.  
 Utechins T., Ķieģeļu ielā 5—10.  
 Zagerts V., Gertrūdes ielā 55—10, t. 23213.  
 Zakss F., Bruņinieku ielā 43—7, t. 93973.  
 Zaķis A., Kalnciemu ielā 32-a—6.



## Viesnīcas.

- „Bellevue“, Raiņa bulv. 33, t. 20649.
- „Central“, Kr. Barona ielā 20-22, t. 29646.
- „Frankfurt a-M“, Brīvības ielā 25, t. 27382.
- „Eiropa“, L. Kēniņu ielā 4.
- „Excelsior“, Gogoļa ielā 5, t. 3574.
- „Komercc“, Aspāzijas bulv. 13, t. 20053.
- „Balta“, L. Krumolds, Palasta ielā 5, t. 29010.
- „Marss“, M. Petkēvičs, Kr. Barona ielā 28-a, t. 29931.
- „Metropol“, Aspāzijas bulv. 12, t. 3511.
- „Pēterpils“, Jāņa Čakstes laukumā 4, t. 21229.
- G. Tālberg, (Bušs), Tērbatas ielā 5, t. 29433.
- „Roma“, Aspāzijas bulv. 5, t. 20295.
- „Saule“, Mērķeļu ielā 12, t. 23595.
- „Savoy“, Marijas ielā 5, t. 21941.
- „Parks“, L. A. Svikcelms, Elizabetes ielā 71-73, t. 26933.

## Notāri.

- Čulkovs M., Z. Meierovica bulv. 6, t. 23306.
- Krūklānds J., Z. Meierovica bulv. 7, t. 22470.
- Kānskis V., Tirgoņu ielā 3, t. 23074.
- Blūms V., Vilandes ielā 1, t. 30784.
- Šumbergs Kr., Kaļķu ielā 1, t. 22988.
- Juraševskis P., Kr. Barona ielā 3, t. 28413.
- Sockis P., Aspāzijas bulv. 4, t. 22005.
- Mālitis Erna, Aspāzijas bulv. 3, t. 20273.
- Līvens V., Aldaru ielā 1-3, t. 22756.
- Zemgals B., L. Smilšu ielā 8-10, t. 22311.
- Brikovskis E., Kaļķu ielā 3-5, t. 26174.
- Zemkop. Min. Vecpuišs, Dzirnāvu ielā 31, t. 28916.
- Finanšu Min. Albertiņš, Noliktavu ielā 1, t. 34078.
- T. L. M. Rīgas darba apgāde, Torņa ielā 4.



**Koku aģentūras un tirdzniecības  
rūpniecības A./S.**

# Brāļi Veidemaņi

RĪGĀ, Kungu ielā 7. Tālr. 21363, 22736, 26908

*SVĒTĀ JĀŅA ĢILDES  
KRĀJ - AIZDEVU SAB.*

*Rīga, Ģildes ielā 3.  
Tālr. 22461.*

**A./S.**

# „Gentleman“

**Latvijas plašākais apģērbu nams**

Rīgā, Kaļķu ielā 22/24



## V. Bernhards

Rīgā, Kr. Barona ielā 24,  
tālr. 22533

OPTIKIS

## M. Abramson

Rīgā, Avotu ielā 42  
tālr. 94172

Būvmateriālu, dzelžu un  
krāsu tirgotava

## Š. Emanuels

Rīgā, Avotu ielā 24  
tālr. 97002

Elektrotehniskais  
veikāls

## Georgs Dancigers

Rīgā, Kaļķu ielā 28  
tālr. 20469

Modes preču un veļas  
tirgotava

## Zālamans Rēzellers

Rīgā, Avotu ielā 23 b

Grāmatu un rakstām-  
lietu veikāls

## S. Maļeckis

Rīgā, Marijas ielā 70  
Matīsu ielas stūrī

tālr. 94506  
Drogu, parfimērijas, ķīmi-  
kalijas un krāsu tirgotava

1. Latvijas koku dzenripu  
un ādas dzensiksnu fabrika

## Kr. Zāmuelsens

Rīgā, 13. Janvāra ielā 3  
tālr. 21793

## "Modern"

Rīgā, Avotu ielā 25  
tālr. 23107

Spēiāla dāmu cepuru  
un smalkādu darbnīca

## A. Pēčs

Rīgā, Avotu ielā 31-b un  
Marijas ielā 18-a

Krāsotava, ķīmiskā tīrītava  
un veļas mazgātava

## Gobovičs un Liebermans

Rīgā, Kaļķu ielā 3/5  
tālr. 21761

Antikvariats

Liepājas kokosa grīd-  
segu fabrika

## Hermanis Levi

Rīgā, noliktava:  
Jaunā ielā 30

## A. Lipkovic

Rīgā, Avotu ielā 19  
tālr. 29414

Birstu un pindzeļu  
darbnīca

Dāmu cepuru zalons

**Emilija Zvirbul**

Rīgā, Elizabetes ielā 57

(Brīvības ielas stūrī)

tālrunis 33086

**Līvija Ratnieks**

Rīgā, Blaumaņa ielā 30/32

tālrunis 27263

*Tautas apģērbi. Rokdarbi*

*Mākslas izšuvumi*

KRĀSO LĪMĒ

*Izkārtnes. Uzrakstus. Pla-*

*kātus. Porcelāni. Skat-*

*logu dekorēšanu*

Rīgā, Raiņa bulv. 3, dz. 13

**Aleks. Pētersons**

Sporta nams

**„BRENABOR”**

Rīgā, L. Smiļšu ielā 36

tālrunis 21803

Cimdu izstrādājumi

**Ch. Valters**

Rīgā, Brīvības ielā 14

Dib. 1880. g.

Radio un mūzikas  
iestāde

**Oskars Zutis**

Rīgā, Elizabetes ielā 87

tālrunis 32488

Kanalizācijas un cen-  
trālapkur. piederumi

**H. Zelkins**

Rīgā, Tērbatas ielā 6

tālrunis 26572

Konservu un skārda  
bundžu fabrika

**„Arnolds Sørensen”**

Rīgā, Tērbatas ielā 75/77

tālrunis 92592, 93218

Vīnu un šampaniešu  
rūpniecība

**Brāļi Lūciņi**

Rīgā, Brīvības ielā 97

Filca vates u. platmaļu  
fabrika

**Ed. Krūmiņš**

Rīgā, Kr. Barona ielā 59

tālrunis 91302

Kurvjū un pītū mēbeļu  
darbnīca

**T. Lēmanis**

Rīgā, Ģertrūdes ielā 40

Grāmatu spiestuve u.  
zīmogu darbnīca

**A. Krēsliņš**

Rīgā, Blaumaņa ielā 3

tālrunis 26228



Latvijas granīta rūpniecība

**J. Blumbergs**

Rīgā, Karlīnes ielā 27/31,

tālr. 91678

Madonā, Rīgas ielā 4,

tālr. 77

Mechāniska un velosipēdu  
darbnīca

**E. Jansons**

Rīgā, Matīsa ielā 29,

tālr. 95916

Grāmatu un rakstāmlietu  
veikāls

**K. Žurevičs**

Rīgā, Brīvības ielā 93

tālr. 94363

Elektro mehāniskis uzņē-  
mums

**J. V. Viļumsons**

Rīgā, Karlīnes ielā 5

tālr. 92737

Optisks veikāls

**E. Gangnus**

Rīgā, Matīsa ielā 31

Lietus sargi un dreijātava

**Alb. Koppitc**

Rīgā, Stabu ielā 28,

tālr. 96616

Krāj—aizdevu sabiedrība

**„Zieds“**

Rīgā, Kr. Barona ielā 63,  
dz. 1, tālr. 92663

**J. Muča gleznotava**

Rīgā, Brīvības ielā 113

tālr. 94785

Reklāmas un dekora-  
tīvā gleznošana

Granīta un marmora  
rūpniecība

**Em. Jaundalderis**

Rīgā, Rēveles ielā 2

tālr. 93276

Grāmatu un rakstām-  
lietu veikāls

**E. Ribensams**

Rīgā, Brīvības ielā 74

Galdniecība

**E. Rudzītis & J. Apsītis**

Rīgā, Karlīnes ielā 36

tālr. 91040

Pulksteņu un optikas  
veikāls

**L. Falkovs**

Rīga, Marijas ielā 36

Izturīgi un neplaisājoši — pasaules pazīstamie

## Ebano - Asfalts - Bitumēni

ORIG. TRINIDADES ASFALTS EPURĒ, CEĻU  
BŪVES MAŠĪNAS, TURBĪNAS, TVAIKA MA-  
ŠĪNAS, DĪZEĻA MOTORI, IZOLĀCIJAS MA-  
TERIĀLI, ASBESTS, KLINGERĪTS, BLĪVĒ-  
JUMI, VIRZUĻU GREDZENI

**Rīgas eļļas un darvas destilācijas ražojumi**  
Degļa, motornafta, destilēta darva, piķis (mik-  
stais un cietais), kreosot- u. impregnēšanas eļļas,  
karbolineums u. t. t.

## K/S-ba KALKAU & BUSCH

Galv. kantoris: Rīgā, Šķūņu ielā 19. Tālr. 21170  
Fabr. u. nolikt.: Rīgā, Vagonu ielā 15. Tālr. 94753

## Joch. Mitschke

TĒRAUDA un VIR-  
TUVES PIEDERUMI  
Rīgā, Kungu ielā 11.  
Tālr. 22153.

Parfimērijas, ķirurģi-  
jas u. krāsu tirgotava

## M. Beļčikovs

Rīgā, Šķūņu ielā 1.

## Konditoreja-kafejnīca

Rīgā, Valdemāra ielā 25.  
Tālr. 32834.

## J. Kalns

Vasarā Mellužos II.  
Melužu prosp. 31-33.

Chromādu gērētava

## „Viktoria“

Rīgā, Šarlotes ielā 60  
Tālr. 92468.



Pirmklasīgs

Pēc šolaika prasībām

**Kosmētiskais un masāžas kabinets**

Kosmetiķe **Marta Bušs**

Rīgā, Avotu ielā 6a, dz. 5

Speciāla

**MATU VEIDOŠANA**

Ar labākiem ārzemju  
elektriskiem un suttu eļļas  
aparātiem

Laboratorija

**LEO**

S. Šneiders

Rīgā, Teātra ielā 6

Tālr. 22235

**J. Chaitin**

Rīgā, Brīvības ielā 2

Kungu ielā 5

Tālr. 34964

Modes un veļas preces

**„SPORTS“**

īpašn. A. STRAUME

Auto-moto-velo riepu vulkanizācija u gumijas priekšmetu izlabošanas darbnīca

Izlaboju botes, kā arī ielieku Razuna slēdz. Remonta darbi tiek **garantēti**  
Rīgā, Kr. Barona ielā Nr. 66/68  
(Stabu ielas stūrī)

**I. Latvijas Ga'dnieku sabiedr.**

Rīga, Brīvības ielā 23

tālr. 22650

Dib. 1925. g.

Pirmklasīgs, izturīgs darbs  
Modernas iekārtas

Puķu zalons **„IRIS“**

Rīgā, Elizabetes ielā 51  
tālr. 28057

Krāšņi vainagi, bukētes, rozes, ceriņi un visas citas puķes. Vienmēr svaigas un visplašākā izvēlē

**Manufaktūras**  
lieltirgotava

**J. Press**

Rīgā, Kaļķu ielā 10, tālr. 21650. Dib. 1908. g.

Kaŗa un civilu apŗerbu  
darbnīca

**V. Enniŗ**

Rīgā, Avotu ielā 45,  
tājr. 94521

Drēbnieks amata meistars

**„Brāji Simons“**

Rīgā, Tirgoņu ielā 1/3,  
tājr. 22001

Dāmu apŗerbu nams

**„Annette“**

Rīgā, Kaļķu ielā 36;  
tājr. 26504

Apavu darbnīca

**G. Hauks**

Rīgā, Avotu ielā 39/41,

Spec. Pulksteņu darbnīca

**J. M. Šlomoviŗ**

Rīgā, Avotu ielā № 7

Modes un galantēriju  
preŗu tirgotava

**R. Fiŗ**

Rīgā, Avotu ielā 51,  
tājr. 96012

Korsetu darbnīca

**Merija Vagenheims**

Kr. Barona ielā 31

Kaŗokādu pārstrādāŗanas  
darbnīca

**Jul. Germanis**

Dzirnavu ielā 93,  
tājr. 31941

Bikŗu lenŗu un naudas  
maku darbnīca

**I. Œechtmeisters**

Rīgā, Avotu ielā 47

Meŗģīnu tirgotava

**Bere Juter**

Rīgā, Avotu ielā 29

Manuf. u. veļas noliktava

**V. Fridmans**

Tīgā, L. Kēniņu ielā 31,  
tājr. 29920

Radio veikāls-darbnīca

**A. Lepeŗko**

Rīgā, Avotu ielā 23-b,  
tājr. 31865

Dāmu frizētava

**Stanislavs Komorovskis**

Rīgā, Avotu ielā 35

Adītava

**Mozus Teļzners**

Rīgā, Avotu ielā 53/55

Ziepju fabrika

**„Nakotne“**

Matīsa ielā 32, tājr. 93705

Modes un veļas tirgotava

**Dannenheims**

Tērbatas ielā 55



Fotogrālija  
**K. Iltners**

Rīgā, Brīvības ielā 3  
tālr. 26533

Drēbju, veļas un galante-  
rijas tirgotava

**K. Aumeisters**

Rīgā, Kr. Barona ielā 4g

Pulksteņu darbnīca un  
veikāls

**A. Viegļais** Rīgā,  
Tērbatas ielā 14, ieeja no  
Dzirnavu ielas 77, t. 31851

Mechāniska iestāde

**J. Jansons**

Rīgā, Laboratorijas ielā 19  
tālrunis 91123

Kungu cepuru darbnīca  
un veikāls

**Flaks Bencions**

Rīgā, Avotu ielā 67

Augļu tirgotava

**M. Gusevs**

Rīgā, Avotu ielā 27

Trauku tirgotava

**L. Entiņš**

Rīgā, Avotu ielā 47

Logu stiklu darbnīca

**Joh. Heinr. Beyermann**

Rīgā, L. Kēniņu ielā 8  
tālr. 20484

Pastmarku tirgotava

**E. R. Krikmeiers**

Rīgā, Teātra ielā 11,  
tālr. 22837

Gumijas preču tirgotava

**J. Ābele**

Rīgā, Avotu ielā 50

Foto darbnīca

**D. Dorums**

Rīgā, Avotu ielā 31  
tālrunis 96051

Ķīmiskā tīrītava un  
mazgātava

**M. Dāvidson**

Rīgā, Blaumaņa ielā 16/18

Mēbeļu darbnīca

**V. Romanovskis**

Rīgā, Kr. Barona ielā 51

Piena produktu tirgotava

**B. Asars**

Rīgā, Avotu ielā 33

Apavu darbnīca

**Gambija**

Rīgā, Avotu ielā 61

Kurvju un mēbeļu  
darbnīca

**A. Ernstson**

Rīgā, Kr. Barona ielā 6  
tālrunis 22231

## Nikolais Petteļs

Rīgā, Blaumaņu ielā 21  
Elektrība un kanaliz.

Suku u. otu rūpniecība  
*V. Steinbergs*

Rīgā, Blaumaņu ielā 29  
Tālr. 21943

Tabakas veikāls

## *N. Sultans*

Rīgā, Brīvības ielā 3  
Tālr. 34094

Provizors

## *V. Levenbergs*

Rīgā, Elizabetes ielā 33  
Tālr. 29896  
*Drogas un parfimerijas*

Rotaļlietu un lietus-  
sargu veikāls

## *Alex. Kuzņecovs*

Rīgā, Elizabetes ielā 83/85  
tālr. 26385

## *Elza Amoliņa*

Rīgā, Kr. Barona ielā 37  
*Rokdarbi, tautas ģērbi,  
zīmējumi, diegi u. t. t.*

Aditava un adītu ap-  
ģērbu tirgotava

## *Anna Kalna-Ellis*

Rīgā, Kr. Barona ielā 49

Smalkādu preču  
darbnīca

## *Z. JOFFE*

Rīgā, Dzirnāvu ielā 102  
tālr. 32781

Tvaika plīvētava

## *I. LIFS*

Rīgā, Kr. Barona ielā 52  
Tālr. 31703

Rokdarbu, zīmējumu  
u. galanterijas preces

## *J. BĒRSTIS*

Rīgā, Ģertrūdes ielā 69/71

Rotaļlietu un lietus-  
sargu tirgot. u. darbn.

## *J. LELUKEVIČ*

Rīgā, Ģertrūdes ielā 37

Patafonu un skaņu  
plašu tirgotava

## *K. GRĀVĪTIS*

Rīgā, Kr. Barona ielā 53



# C. V. Šochs

**ip. P. Balodis**

RĪGĀ, SMILŠU IELĀ 8/10

Pasta k. 43, tālr. 23521

## Sēklu tirgotava

**Kokaudzētava** pie stac. **Salaspils**,  
kuŗu lūdz apmeklēt un pārliecināties par bagā-  
tīgo izvēli.

## Rakstāmlietu tirgotava

# S. Arenstams

Rīgā, Šķūņu ielā 4.

## J. V A L T E R S, Rīgā

— dib. 1846. g. —

*Asfalta, cementa preču  
un jumtu papes fabrika*

*Pētersalas ielā (Peterholmsche Str.) 21*

*Tālr. 30940, 31843.*

# Brāļi Kalniņi

RĪGĀ, Tērbatas ielā № 41/43  
Tālrunis 96136



Sēklas. Motori. Traktori. Lokomobīles.  
Kuļmašīnas „Wico“ magneti. Dzensiks-  
nas. Visas lauksaimniecības mašīnas  
un to rezerves daļas. Separātori. Piena  
kannas. Dzelzs un tēraudlietas. Būvap-  
kalumi u. t. t. Cenu rādītāji uz piepras.

# Voldemārs Majors

**Lauksaimniecības mašīnas, rīki,  
piederumi, sēklas, mākslīgi  
mēsli, lopbarība u. t. t.**

Rīgā, Vaļņu ielā 2      Tālr. 22406 un 31420

Mēbeļu tirdzn. un rūpn. nams

# „Rūd. Vītols“

Rīgā, Grēcinieku ielā 6, tālr. 28267

**Modernas un izturīgas mēbeles**

**Garantēts darbs**

Ērti un katram pieejami maksāšanas noteikumi



# W. Eickerts, Rijs & Co.

Rigā, L. Zirgu ielā 25, tālr. 22571

**Aģentūra un komisija**

# Ziemeļu mežu

A./S.

(Northern Forest Co., Ltd.)

Rigā, Bīskapu gāte 1. Tālr.: 34019, 21408

# A. Zariņa

Ūdens sūkņu un vē-  
ja rotoru rūpniec.

**Indrānu ielā 13, tālr. 93466**

Piedāvā par fabrikas cenām vismodernākos un visdažādākās konstrukcijas ūdenssūkņus un vēja rotorus

**Ierīko :**

Seklās kūtis, dzirdamas ierīces.  
Visādā veidā apūdeņošanu.  
Kanalizāciju u. c. mech. darbus.

**URBJ:**

**artēriskās akas** par vislētākām cenām. Caurules dažādos samēros, vienmēr krājumā par kooperatīva cenām. ♦ Par brīvu sniedz aprēķinus un padomus, komandē uz vietas speciālistu. Sūkņus demonstrē fabrikā katru dienu.

Augstcienībā

**A. Zariņš**



Puķu veikāls  
**K. Taube**  
Rīgā, Ģertrūdes ielā 34  
tālr. 97100

**Vietu apgādāšanas birojs**  
Žels. māsa E. Hagen  
Rīgā, Dzirnau ielā 35  
tālr. 26435  
Visu nozaru kalpotāji u. darbinieki

Korsetu darbnīca  
**H. Balodis**  
Rīgā, Karļines ielā 1a

**Jānis Gulbis**  
Rīgā, Brīvības ielā 12  
tālr. 3534  
**Elektrība un radio  
Vef ražojumu pārd.**

**Š. FŪRS**  
Rīgā, Ģrēcinieku ielā 27  
tālr. 22168  
Būvju un kanalizācijas piederumi

Mechaniska un auto-  
remontu darbnīca  
**Inž. Mich. Petersohn**  
Rīgā, Dzirnau ielā 33  
Tālr. 24024

Mašīnu un velosipēdu  
rūpniecība  
**FR. OZOLS**  
Rīgā, Brīvības ielā 123  
Tālr. 91978

**A. IKŠE**  
Rīgā, Kr. Barona 10-5  
tālr. 34088  
Nekustamu īpašumu pirkšanas un  
pārdošanas ziņu birojs

Kungu cepuru veikāls  
**B. Hazens**  
Rīgā, Kr. Barona ielā 28

Manfaktūras u. galanterijas preču veikāls  
**E. Mālīts**  
Rīgā, Avotu ielā 75

Akmeņu kaltuve  
**Bernhards Andersons**  
Rīgā, Karļines ielā 37

Dāmu cepuru darbn.  
**„Fantāzija“**  
Rīgā, Avotu ielā 1/3  
tālr. 33163



**Rīgas savienoto metalurģisko, lokomotīvu, vagonu un mašīnu fabrikas akciju sabiedrība**

**„FENIKSS“**

**Rīgā, Vidzemes šoseja 14**

**VAGONI**

Tērauda, čuguna, misiņa, bronzas u. c. metalu

**ATLĒJUMI**

kā arī:

**ZIRGU PAKAVI**

ar ma. ku „Fenikss“.

**DAŽĀDAS NAGLAS un MĒBEĻU ATSPĒRES**

Speciāl.—pakavu naglas ar ma. ku „F“.

**AUTO VIRSBŪVES**

Cinkošanas darbi.

Tirdzniecības Akc. S. b.

N. Chr. Hvīd

Rīgā, Brīvības ielā Nr. 31.

Tel. Nils, Rīgā, tālr. 9-6-5-7-7, 9-6-2-8-0.

Lielākais speciālveikāls:

caurulēm un cauruļu savienojumu gabaliem. Notekcaurulēm un veidgabaliem. Vannām, krāsniem, mazgājamiem galdiem, kuzetiem, urināliem. Senkinga plīšēm. Kurināmiem elementiem, katliem, ventiļiem, armatūrām. Gāzes apar. „Prof. Junkers“.

**Fr. Lassmaņa sēklu tirgot.**

Dib. 1891. g. g. Rīgā, Brīvības bulv. 1. Tālr. 20551

Mašīnu fabrika,  
kapara k. l. uve,  
čiguna un metālu lietuve

**Vm. Minuth, Rīgā**

dib. 1860. g.

Gertrūdes ielā 28.

Tālr. 28848.

Aparāti un mašīnas:

Spirtdedzinātavām,  
Alusdarītavām,  
Ķīmiskām fabrikām,  
Pienšaimniecībām,  
Katli un boileri no kapara,  
alumiņa un dzelzs.

Čiguna no'ējumi:

Mašīnu daļām, caurulēm,  
Ārdu stiepiem u. c.

Metāla nolījumi no:

Zvanu bronžas,  
Pieminēkļu bronžas,  
Alumiņija, svina u. c. metāla.

Mašīnu jaunbūve un izlabošana.



Kafejas, kakao, šokolādes un konfekšu fabrika

## E. MEŽITS

Rīgā, Daugavgrivas ielā Nr. 10

Modernākās ražošanas mašīnas, iekārta un veidi; augstvērtīgas pirmklasīgas izejvielas, kapēc rezultātā visaugstākās kvalitātes prece par vislētākām cenām. Iecienītās kafejas šķirnes: Reform kafeja „WEGA“ bez kofeina, šokolādes kafeja „MAIGA“, „MOKKA“, I. lab. ar melno mori. Bagātīgā izvēlē visaugstākā lab. dažādu šķirņu pupiņu kafejas. K A K A O. Valējais kakao dažādas šķirnes. Bagātīgā izvēlē dažādas augstākā li. buma šokolādes marķas, iepakotās: „ROKOKO“, „PILNPIENA“, „RŪGTĀ“, „PIENA RŪGTĀ“. Dažādas valējas šokolādes un tautā iecienītais valējais bloks. Dāvināšanai greznas kastes.



Fabrikas noliktavas:

Maģi-a ielā Nr 8

Kr. Barona ielā Nr. 3

Kaļķu ielā Nr. 9

Brīvības ielā Nr. 40

Maļļas ielā Nr. 2

## J. J. Antipovs

Rīga Kaļķu ielā 36

Tālrunis 21081

**Lielākā noliktava no viestobru, divstobru un trisstobru medības bisēm ar un bez gaišiem.** Automatiskās pistoles un revolveri. Fabrikas noliktavā krājumā zvirvu tīkli, galavi ielikti tīkli un vad. **Dzijas šūšanai, adīšanai un aušanai. Vairumā. Mazumā. pašu ieroču darbnīca. Ieroču daļas.**

S L I D A S.

### K. un R. Bekmaņi

Mazā Kaļēju ielā  
Nr. 10/12.

### J. Lasmanis un Leinasaris

Mechaniska darbnīca

Rīgā,  
Brīvības ielā Nr. 151,  
tālr. 92333.

*Vilnas drēbju  
fabrika „Boston“*

Ipašnieks R. ALTERMANIS.

Rīgā (Latvia); Tērbitas ielā 73. Tālr.: 91184; 91291;  
dz. 3 298 Telegr.: Boston. Rīgā.

Prēču nolikt vas: Rīgā; Grēcin eku ielā 9; tālr. 31734.  
Liepājā, Graudu ielā 48; tālr 154. Daugavpilī, Valde-  
māra ielā 24, tālr 421.

**„Elastik“**

Irmā Latvijas mēcha-  
niskā ceļošān. u. pied.

fabrika,

**B. Rubinšteinš & B. Fogelevičs**

Rīga, M. Rostaļa ielā 21,  
tālr 20867.

veltu un pulksteņu  
veikals

**Regina**

Rīgā, Lriības bulv. 2-4,  
tālr 34486.

Pērk un pār'ot pulkste-  
ņus; kā arī citus zelta un  
sudraba lietu izstrādāj.  
Pulksteņu un juvelieru  
darbu izlab, paša darbnīcā

Lenču un šņoru  
austuve

**B. Livenson**

Rīgā, Popova ielā 6,  
tālrūnis 2826).

**ED. CEPPS**

*Mašīnu fabrika kaltu  
kaltuve, čuguna un me-  
talu lietu elektriska u.  
autoģen metināšana*  
Rīgā, Valguma ielā 38.  
Tālr 329 0.

**Elektra**

ādu a; strālu krāsoš A/S.

Rīgā, Marijas ielā 8-1

Dirēkcij s tālr 318 9

Biroja tālr: 31314

Fabrikas Adminu elā 4

Tālr. 32037.

**Plywood L.  
Jose u. Co.**

Rīgā, Dunties ielā 36/4 )"  
Tālrūņi: 95858, 93505



Akc. Sab.  
**Ed. Brūns**  
un B-dri

**Papiru fabrika**

Rīgā; L. Smiļņu ielā 21;  
tālr. 33421.

**Rīgas Tīrgotāju un  
Rūpn. Savstarpējā  
Kreditbiedrība**

Rīgā, Brīvības ielā 9

**Jaunekļu kristīgās tūristu mītnes  
savienības (YMCA)**

Rīgā, Jura Alūniņa ielā 7. Tālr.: 22201. Uz  
Cena 1 s. — par 24 stundām pasūījumu  
**brokastis, pusdienas un vakariņas.**

*K/S Būv un kokrūpniecības uzņēmums*

**L. Neuburgs un Ko.**

Fabrik.  
fabrik **G. J. Šereševskij A/S.**

Rīgā, Brīvības ielā 92. Tālr.: vald. 92879, kant. 92346,  
fabrikai 91827.

Finieru fabr.  
A/S.

**„LIGNUM”**

Daugavgrīvas šosejā pie B. Iderājas.  
Kantoris: Rīgā, Kungu ielā Nr. 2.

Rafiju, kakao, tēju, rozīnes,  
kardamomu, zafrānu, vaniļi  
piedāvā

**Alfrēds Mencendorfs**

Rīgā, Šķūņu ielā Nr. 6.  
Rafijas imports - dedzinātava

Drāšu audumu, pinumu un  
caurumu skārdu fabrika  
**AUG KURAU, Rīgā**

Tērbatas ielā 78, tālr. 92227  
Noliktava:  
Tērbatas ielā 24  
Tālrūnis 27629.

Podnieku amata meistars  
**H. P. LUTC**

Rīgā  
Darbn.: Gerārd's ielā 50  
Tāl. 30509.  
**Spec. taupības plītes,  
krāsn., divāni, kušet.**  
Pieņem un izved visus  
podnieka darbus

*VARTA un PERTRIX*  
*baterijas automobi-*  
*ļiem ir vislabākās*

*Inž. V. KRISKO*

*Rīgā, Brīvības bulv. 1.*  
*Tālrūnis 20555.*

A.-S.

**Rīgas Raugs**

Rīgā, Brunčnieku ielā 117.  
Tāl. - 93968, 95871.

*Mans labākais  
tualetes draugs ir*

*Papagaiļa  
ziepes*

**Pulksteņi un viņu  
piederumi**

**J. GIRARD**

Rīgā, Audēju ielā 1.  
Tālrūnis 22647.

**Grāmatu sietuve**

**Chr. Haffelberg**

Rīgā, L. Jūnielā 13.  
Tālrūnis 3447.



# Louis Thal

Rīgā, Kaļķu ielā 12.  
Tālrūnis 21155.

BANKAS KANTORIS

## Arons Šmuljāns

Rīgā, Tirgoņu № 4

Rīgas kokvilnas vērp-  
tuves un lenšu au-  
stuves sabiedrība

»LENTA«

Rīgā, Mārupes ielā 10.

D.b. 1807. g

Tālr.: 41310, 41206, 41516, 41464

## Rīgas alusdarītavu centrālbirojs

Rīgā, Kaļķu ielā 1

## Dzīvokļa košums

ir laba apgaismošana, kas patikamā un neuzkrītošā nokrāsā pludina pa telpām gaismu. Mēs ieteicam noderīgus apgaismošanas ķermeņus visos izvedumos un katrā nocenojumā

**J. Perls un F. Marienfeds**

m. Kēniņu ielā 17.

Marijas ielā 28.

**Sēklas** visbagātākā **puķu sīpolus** (stādami u. izvēlē un dabūjami dārzkopības pieder., tikai septembrī—oktobr), ka **jacintes, tulpes, tacetes, narcises** u. c. **pie dāvā**

Heinr. Gegingera sēklu saimn. Ipašn.

**P. M. Jurkovskis,** Rīgā, Raiņa bulv. 31.

Cenu rādītājus izsūta uz pieprasījumu pa brīvu.

## Centrālā š-ba „KONZUMS”

Rīgā, Dzirnau ielā Nr. 68.

Pārtikas, koloniāl, materiāl, dzelzs, trauku un mājturības preču veikals, Dzirnau ielā 61, 85. Ādu, apavu, zirgu lietu u. c. veikals, Dzirnau ielā 87. Sēkl veikals, Dzirnau ielā 85. Lauk-aimniecības veikals, Dzirnau ielā 68. Manufaktūras veikals, Dzirnau ielā 68.

**N o d a l a :** Bauskā, Cēsis, Daugavpili, Jelgavā, Liepājā, Madonā, Strenčos, Tukumā, Valmierā un aģentūra Jēkabpili.



## *Foto* aparāti

jaunākie modeļi.  
Amatieru darbus iz-  
gatavo ātri un glīti.  
OTTO DRAUDZINŠ  
Rīgā, 1. Kēniņu 3. t. 22836

## Liela Ziemeļu Tele- grāfa Sabiedrība

RĪGĀ,  
Aspāzijas bulv. 15.

Akc. S. b.

## „Ķieģels un kūdra“

Rīgā, Teātra ielā № 11, dz. 5. Tālrunis 33566.

Ķieģeļi BALTIE mašīnu, markas KK  
un SARKANIE rokas vai mašīnu pār-  
vislētākām cenām. Izsūta uz visām  
dzelzceļu pietātnēm Latvijā.

Mežu akciju sabiedrība

## „Emolip” Rīgā

LOGU STIKLA FABRIKA

Rīgā, Noliktavas ielā № 3

Tālruni: Direkcijai 21851  
Kanc. orim 22948 un 21122  
Kasei 23531

# A. Jedvabņik

tirdzniecības un rūpniecības a/s.

Rīgā, Zigi Meleroņa bulv. 11.  
Tālr. 22181.

K. lēju meistars

**G. A. SCHWECHHEIMER**

Blaumaņa ielā 2.

**H. Knigge**

Cimdu veikals

Rīgā, Vaļņu ielā 14,  
tālr. 20583.

**„Chevag”**

**Ķīm. tirdzniecība A.S.**

Rīgā, Brēmiešu ielā 5.

Gaļas un desu liel-  
tirgotava

**J. Vikmans**

Blaumaņa ielā 42/44.

**William Rohlf**

Elektrrotehniskais  
birojs

Rīgā, Turgu ielā 3,  
tālr. 23549.

Zvērīdu tirdzniecība

**Brāļi Glück**

Rīgā, Marijas ielā 2.

**Stikls neplist**

**Pasaules jaunums!**

Tējas glāzes un dažādus stikla traukus, kas  
**neplist** temperatūras maiņā, pārciet j unatvērta

**trauku veikalā**

Rīgā, Elizabetes iela Nr. 26  
Marijas ielās stūrī.

Tālrunīs 31137.

Ievēroffet firmu **“UGUNS”**

Tējas glāzes no 15—45 sant. gabalā. Visām stikla  
precēm lētas cenas un liela izvēle.

== Latviešu uzņēmums. ==



**N. Kadner**

Grāmatu veikāls

Rīgā, L. Zirgu ielā 21.

Tālr. 34147.

Laboratorija

Prof. Dr. med.

**R. Adelheim**

Rīgā, Valdemāra ielā 33.

Tālr. 29030.

**C S I E G E L**

**Komandirsabiedrība**

Rīgā, Kalpaka blv. 7. Tālruni: 2 846, 34267.

Pārstāvēt cības: Rūpniecībām: „LOEWE-  
GESFUEREL, A-G.“

Berlinē, mašīnas un rīki. Krāsas un līdzekļi tekstīl- un  
ādu rūpniecībai. Tabakas fabriku ietaises un piederumi.  
Lauksaimniecībai un ceļu izbūvēm. Būvmašīnas. Sprāgst-  
vielas. Aviācijai motoru sveces (La Bougie B. G., „Pa-  
ris“) FMA — Dizimotori.

**P. Avotiņa**

mechanikasustuve

Rīgā, Vidzemes šos. 36,

tālr. 92744.

Viļņas austuve

**S. Švartca Dēls**

A c. Sab.

Rīgā, Priekšstāvniecība

**R. Kaplan** Audeju ielā

Nr. 10.

Pret blaktīm, blusām, kodēm, tarakāņiem,  
mušām u. t. t. pēniet tikai

„Destroyer“ firmas **Azumi & Co, Ltd.**  
**Osaka, Japānā**

Istais japāņu kukaiņu pulveris ir nepārspējams  
savā nāv joshā spējā.

Dabūjams aptiekās, drogu veik. un' japāņu veik. **K. JOKOI.**

**Centrālā korku rūpniecība**

## Z. Dresman & Ko

Rīgā, Rīdzenes ielā 27, tālrunis 3 922.

Izgatavo karkus dažādā veidā un lielumā spundes, Forķa zoles un paņēžus, glābšanas riņķus un vejniem karku mizas, plāksnēs un t. t. Speciālitate: Šķirņu karku un mucu spundes.

**Pārenas cenas.**

**Pirmklasīgs darbs.**  
Precīza rašū jumū izpildīšana.

Rezervēts

Spedīcijas Akc. Sab.

*Knīep un  
Verner*

KANORS: Rīga,  
Baskapu ielā  
Tālrunis 3 5 1 6

**MODERNAS**

## mēbeles

ar pilnīgu garantiju  
piedāvā uz izdevīgiem noteikumiem.

**I. Latvijas valdnieku sabiedrība**

Brīvības ielā 23.  
Tālrunis 2 2 6-5-0.

## Restorans

13. janvāra ielā 7,  
Ipašn Marija Ozols  
T L: 23004, 336-9.

Vietējie un ārzemju dzērieni. Garšīgi un lēti ēdieni.

**Pirmklasīgs serviss**

**Makaronu un nūdeļu fabrika**

## Kristaps Freimanis

Rīgā Ormaņu ielā 26.

Tālrunis 414 3.

**Jauktais darbs** veselībai nekaitīgā **labības kafejnīcā**  
vienīgais **burkānu makaronu** ražotājs Latvijā.



Elegantās pēcpusdienas un vakara

# KLEITAS

Svārkus, blūzes un rīta kleitas bagātīgā izvēlē  
ziemas mēteļi **Dāmu apģērbu nams**

**B. Fridmans** Krišj. Barona ielā № 14

# Hermans Stieda

Mārstaļu ielā 21, tālrunis 20831

Telegr. adr.: Hermstieda, p. k. 654

Ugunsdrošie šamota kļēģeļi „Hoganās“, ugunsdrošie māļi,  
glazētas šamo'a cauru es un veitgabali, melnas  
un ciukitas gāzu c u ules, vannas  
istaba iekārtas

# V. MESLIN,

Rīgā, Aspāzijas bulv. 8, tālr. 2467

**Imports Eksports Apdrošināšana**

Kanpēnāji. Marshall, Sons & Co., Ltd.

Lokomobīles, kumāsins, šosejas veļtpi, dīzeltraktori.  
Lini, līnsēklas. : : Pirmās Rīgas apdroš. sab., dib. 1765.  
gāda galv. n. s. pārstāvis

# ARMIJAS EKONOMISKAIS VEIKALS

Rīgā, Audēņu ielā Nr. 16, tālrunis 23901.

Nodaļa: Rēzeknē,  
Latgales prosp. 16

Nod.: Daugavpili,  
Valdemāra ielā 16

**P e ā v ā ļ o t i p l r š ā i z v ē l ē :**

**MANUFAKTŪRAS NODAĻA :** visām sezonām:  
dāmu mēteļu un kleitu drānas — vilnas,  
zīda un samta.

Kungu uzvalku un mēteļu vietējo un rzemju  
fabriku audumus.

Dažādus audumus — kokvilnas, vilnas, pus-  
zīda un zīda — dāmu un kungu tērpu oderēm.  
Veļs drēbi — kokvilnas un linu, vietējo un  
ārzemju fabrikas ražojumus.

Gultas sogas — vatētas, vilnas un kokvilnas.  
Logu aizkarus baltus un krās.; galdautus,  
mēbeļu drānas, portjēras, gridsegas un t. t.

**GATAVU UZVALKU NODAĻA :**

Uzvalkus vasaras un ziemas sezonai.

**KOLONIALPREČU NODAĻA :**

Viņas koloniāl- un pārtikas preces.

**DELIKATESU NODAĻA :**

Zivju, gaļas, augļu un sakņu konservus. Svai-  
gus un žāvētus lašus un zušus. Uzgriežamos  
aukstos ēdienus.

**GALANTERIJAS NODAĻA :**

Kuņģu — dēnas, nakts un Jegera vilnas veļu,  
z.ķes, cimdus, kakla saites, apkakl., pogas u.t.t.

Dānu — zeķes, cimdus, rokās som., lietuss. u.t.t.

**APAVU NODAĻA :**

Kungu, dāmu un bērnu apavus un galošas,  
sil'as mājas, rīta un sporta kurpes un t. t.

Uz vēlēšanas pasūtījumus nekavējoši piegādā mājas.



*Vēcākais apģērbu*  
*nams* **E. JĒKOBSONS**

*Rīgā, Brīvības ielā Nr. 1.*

*Valsts un pašvaldības ierēdņiem un  
aizsargiem. Pielāižam arī nomaksu.*

## **Latvijas Apfiexaru Iepirkšanas Sabiedriba**

*M. Kalēju ielā Nr. 20.*

*Tālr.: Rikotājs tālsatiksmei 20143. Kantoris 23735.  
Nolikuma 20144.*

*Arturs Kiesslings* *Klavieru  
fabrikacija*

*Rīgā, Elizabetes ielā Nr. 35. Tālrūnis 23007.*

**Tirdzniecības un rūp-**  
**niecības akc. sabiedr. „KIEĢELIS“**

*Piedāvā no krājumiem baltos un mūra dzelzskāģelus  
Kantois: Rīgā, Raiņa bulv. Nr. 11, dzīv. 3. tālr. 3892.*

**Savstarpējā kreditbiedriba pie Latv tirdzn. un  
rūpn b=bas** *Rīgā; L. Kalēju ielā Nr. 14.16 Tālr.:  
direkc. 23051; birojā 23117, 21829.*

*Izpilda visas statutos paredzētas bankas operācijas.  
Pirve lumi uz visām Latvijas pilsētām.*

**Vācu Centrālās sab-bas kase**

*(Deutsche Zentralgenossenschaftskasse)*

*Rīgā, Zirgu ielā 19/21 (pašu namā)*

*Tel 20613, 2130*

Petroleja  
Latols  
Eļļas krāsas  
Ķīmikālijas

Akc. Sab.

**„Lateksim“**

Rīgā, Mārstaļu ielā 19

Kr.-B. ģim. un laku fabr.

**Vilhelm Hjordt**

Rīgā, V. Jelgavas ielā 27,  
tālr. 32556, 31337.

**Maiznīca un konditoreja**

**R. Šortman**

Rīgā, Kr. Barona ielā 7  
Tālr. 27052

Ādas somiņas, pašu un ār-  
zemju ražoj. Ādas port-  
feļi, naudas maki, veļa,  
cimdi, zeķes, u. t. t.

**B. Fogelmans**

Rīgā, Aspāzijas bulv. 2  
Tālr. 2.248

Lauksaimniecības mašīnas  
un darbarīki

Dipl. inž.

**V. K. Gortinsky**

Rīgā, 13. Janvāra ielā 11  
Tālr. 33339

Akc. Sab. Rīgas māksl. mi-  
nerāludņi

**„Vērmaņa parks“**

Rīgā, Mežela un Tērbatas  
ieļu stūrī. Tālr. 21-91

Galvas, desu un delikatesu  
produktu tirgotava

**F. STRAUSS**

Skārņu ielā 11

*Komandītsabiedrība*

**C. Siegel**

Rīgā, Kolpaka blv. 7, tālr.  
208 6, 34267



Dāmu mēteļi  
**Simon Cimmerman**  
Rīgā, Aspāzijas blv. 7  
Tālr. 22963  
Dib. 1900. gadā

Dāmu apģērbu nams  
**La Mode**  
Rīgā, Kr. Barona ielā 6  
Tālr. 32153

Saimniec. piederumi  
un parfimerija  
**A. Beerwald**  
Rīgā, L. Kēniņu ielā 12  
Tālr. 21128

Rotaļlietu un lietus-  
sargu veikāls  
**A. Judins**  
Rīgā, Marijas ielā 6,  
tālr. 28957

Mākslas graviera darbnīca  
**Th. Ruhwald**  
īpašn. J. EDELHAUS  
Rīgā, Vaļņu ielā 12,  
tālr. 28094

Trikotāžas un galan-  
tērijas preču tirgotava  
**B. Leviuss**  
Rīgā, Grēcinieku ielā 5,  
tālr. 26201

OPTIĶIS  
**Pēteris Dreimanis**  
Rīgā, Kaļķu ielā 4,  
tālr. 22312

Elektrības piederumu  
veikāls  
**M. Haskins**  
Rīgā, Avotu ielā 28,  
tālr. 95478

Tabakas preces  
**M. R. JOFFE**  
Rīgā, Kr. Barona ielā 8,  
tālr. 23780

Dāmu mēteļi  
**E. Levitans**  
RĪGĀ,  
Aspāzijas bulv. 6,  
tālr. 32494

Silšu imports  
**F. Woldemār**

Rīgā, Kungu ielā 22,  
tālr.: 21564, 30064, 34464  
Dib. 1864. g.

Krievu-Baltijas Kuģniecības Akc. Sab.

Rīgā, Brēmiešu ielā 5,  
tālr. 23498. Telegr. adr.:  
Baltmor. Dib. 1899. g.

Dāmu apģērbu nams  
**„Monika”**

R i g ā,  
Kr. Barona ielā 32,  
tālr. 30004  
īp. I. LIBERMANIS

Tirdzniecības nams  
**„NORD”**

Rīgā, I. Kēniņu ielā 12,  
tālr. 20568  
Logu stikli un spoguļi

Mūzikāliju apgāde un  
tirgotava  
**K. Reinholds**

Rīgā, Brīvības bulv. 1,  
tālr. 20554  
Dib. 1884. g.

Drogu un parfimerijas  
tirgotava  
**Z. Garbers**

R i g ā,  
Aspāzijas bulv. 7,  
tālr. 20072

Optika—Foto—Radio  
**„OKO”**

Rīgā, Aspāzijas b. 8,  
tālr. 22403

Zviedru akciju sabiedrība A/B  
**„Lett-Aga”**

Rīgā, L. Pils ielā 18,  
tālr. 21663

Silšu imports  
**J. LEVINS**

Rīgā, Mārstaļu ielā 17,  
tālr. 21342  
Dib. 1881. g.

Tirdzniecības un rūpniecības A./S.  
**„BOFAR”**

Rīgā, Tirgoņu ielā 4,  
tālr.: 21071, 20055



Spedīcija un nomui-  
tošana

**Döhring un Ziegler**

Rīgā, L. Pils ielā № 8.

Tālr. 27881. Dib. 1919. g.

Telegr. adr. „Doehler“.

Centrālapkurināšana, kanalizācija  
firma

**„Konstantins Pēkšens“**

īp. B. FRĒLIČS  
Rīgā, Raiņa bulv. 17.

Tālr. 32212, 21970.

Dib. 1907.

Koku aģentūra  
**L. Freidberg & Ko**

Rīgā,  
Zigfrīda Meierovica b. 9-a

Tālr. 20269

” 22049

” 26327

Telegr. adr. „Elfleid“.

Akc. Sab.

**„SIRIUSS“**

Rīgā,  
Z. Meierovica bulv. 6.  
tālr. 23383.

Metālu kausēšanas un  
rafinēšanas fabrika.

**O. Pētersons**

RĪGĀ,

13. Janvāra (Kārļa) ielā 1,

tālr. 21787.

Dzensiksnas un tech-  
niski pied. fabrikām.

Rīgas rotālietu fabrika

**Vierecke & Leutke**

Veikāls: Teātra ielā 11,  
tālr. 27409.

Vairumā. Mazumā.

Manufaktūras preču  
nams

**H. Kociņš un K. Krastiņš**

Rīgā,

Kr. Barona ielā 32,

tālr. 27940.

Dib. 1925. g.

A-S **„A. Lippert“**

Rīgā,

L. Smilšu ielā 23/25,  
tālr. 20949.

Rakstāmmašīnas, šujmaši-  
nas, adammašīnas, rēķin-  
mašīnas, motocikli.

Velosipēdu un bērnu  
ratiņu fabrika.

Manufaktūras  
tirgotava

**F. Michelovičs**

agr. Rubin & Dannenberg  
Rīgā, Kungu ielā 7,  
tālr. 22775. Dib. 1909.

**Vācu centrālā sab.**

*kase*

Rīgā, Zirgu ielā № 20  
tālr.: 21300, 20613  
Telegr. adr.: Degeka

Rēdereja un kuģnie-  
cības aģentūra

**Chr. Jensen**

Rīgā, Brēmiešu ielā 9  
Tālr. 3572  
Dib. 1905. g., telegr. adr.:  
„Russjensen“

Ķīmiski-techniska laboratorija  
Krāsas un saimn. piederumi

*A. Lelliške*

Rīgā, L. Jaunielā 29-a  
Tālr. 22766

Elektrotehnika un  
centrālapkurināšana

**„BERTHOLD WEISS“**

Rīgā, I. Kēniņu ielā 2  
Tālr. 20954  
Dib. 1922. g.

Akc. sab.

**„Augļu Eksports“**

Rīgā, Bruņinieku ielā 2  
Tālr. 91598. Dib. 1919. g.  
Augļu un sakņu izstrādā-  
jumi. Konzervi. Vīni

**„Heinrich Wasmus“**

Rīgā,  
Mārstaļu ielā 2/4  
Tālr. 22636  
Diegi. Fabrikas nolik-  
tava. Pārdošana  
vairumā

Juvelieru veikāls

**B. Zariņš**

Rīgā, Brīvības ielā 1,  
tālr. 27442  
Dib. 1919. g.  
Zelts, sudrabs, juveļi  
un pulksteņi



Drēbju krāsas un veļas  
ziluma fabrika

**"Ozolzile"**

L. Puriņš

Rīgā, Dzirnāvu ielā 115,  
tālr. 26973.

**Beļģijas**

Importa un Eksporta  
kantoris

HOUSMAN un B-drs

Rīgā, Brēmiešu ielā 5 — 2,  
tālr. 22562

Mechāniska darbnica

**Gustavs Bobinskis**

Rīgā, Vecpilsētā 19,  
tālr. 22130.

Mēru un svaru darbi

Aditava

*H. Wulff*

Rīgā, Kr. Barona ielā 10,  
Brīvības ielā 35,  
Elizabetes ielā 51,  
tālr. 21935.

Trauku veikāls

**Z. Levenson**

Rīgā, Grēcinieku ielā 15-a,  
tālr. 21024

Apdrošināšanas un Trans-  
porta Akciju Sabiedrība

**"Latvija"**

Rīgā, Teātra ielā 9,  
tālr. 22366

Naftas un ķīmikalijas  
produkti

*J. Amburgs*

Rīgā, L. Kalēju ielā 66,  
tālr. 20841, 30472

**Nils Olsgård**

Rīgā, Gutenberga ielā 7,  
tālr. 23635.

Telegr. adr.: Olsgard  
Zviedru pārstāvniecības

Tabakas fabrika

**"Ottoman"**

Rīgā, Popova ielā 6,  
tālr. 32751

Jelgavas Linu  
Manufaktūra

**L. & J. Hoff**

Akciju Biedrība

Rīgā, Vaļņu ielā 1,  
tālr. 22259.

Linu no pakulu pārstrād.  
dzījās, balinātava, apretūra

Apavu rūpniecības  
paju sabiedrība

**ATLAS**

Rīgā, L. Kēniņu ielā 9,  
tālr. 27283.

Visu veidu apavu  
izgatavošana.

Latv. Brit. Rūpniecības un  
Tirdzniecības Akciju Sabiedrība  
**R. FELDHÜNS un Bdrī**

Valde: Audēju ielā 14, tālr. 20895  
Fabr.: Šampetra ielā 36, t. 41215  
Kokvilnas vērpjuve, aust.,  
balinātava un krāsotava.

Latvijas Sērskociņu Fabr.  
Akc. Sab.

**Vulkan**

Rīgā, Kaļķu ielā 1,  
tālr. 20054.

Latvju - Franču Tirdz-  
niecības Akc. Sab-ba

**"Auseklis"**

RĪGĀ, KUNGU IELĀ 22,  
tālr. 28455.  
Sāls, mākslīgo mēslu  
imports.

**Brit. - Baltijas**  
**kokrūpniecības**

**Akciju Sab-ba**

(Britain & Baltic Timber  
Co, Ltd)

Rīgā, Bīskapu gāte 1,  
tālr. 34878.

TECHNISKS BIROJS

**O. Bibergers**

Rīgā, Jaunielā Nr. 17,  
tālr. 22034.

Techniskas mašīnas un  
piederumi.

Dib. 1905. g.

Labības un sēkļu eksporta-  
importa Akciju Sabiedrība

**H. Jakobovičs**

Rīgā, Kaļķu ielā 7,  
tālr. 23985.

Sēkļu eksports.

Ķīm. farmac. akc. sab.

sen. **J. Holstein & Co**

Rīgā, m. Kalēju 10-12,  
tālr. 3561.

Ķīmikālijas, parfimerijas,  
krāsas, pārsienamie mate-  
riāli etc.



Zelta un sudraba  
kaltuve

## Reinhold Gallus

Rīgā, Kungu ielā 30-a,  
dz. 1,  
tālr. 21762.

Fotogrāfisku piederu-  
mu veikāls

## „Emils Borchardt“

Īpašn. A. un I. Kurcs  
Rīgā, Vaļņu ielā 10,  
tālr. 23280. Dib. 1900. g.

Spedijas un nolik-  
tavas A./S.

## „Transtred“

Rīgā, Tirgoņu ielā 1, tālr.  
22625. Telegr. adr.:  
„Transtrade“. Spedija.  
Starptautiskie transporti.

A./S.

## Paramount films

Rīgā, Brīvības ielā № 15,  
tālr.: 33666, 34282. Telegr.  
adr.: Paramount.  
Filmu iznomāšanas  
kantoris

Kuģniecības Akc. Sab.

## „Nauta“

Rīgā, Pils ielā № 10  
Tālrūņi: 21076, 20789,  
33082  
Telegr. adr.: Heimburgers

## „OPTIKA“

Rīgā, Vaļņu ielā 22,  
tālr. 21659  
Priekšstāvniecības no:  
Carl Ceiss, Jenā.  
Ceiss Ikon, Drezenē

Tirdzniecības A./S.

## „Nacionalkontrolkase“

Rīgā, Vaļņu ielā 2  
Tālrūņi 23882  
Telegr. adr.: Nacareco  
Grāmat. mašinas }  
Reģistrēj. kases } „National“

ELEKTRĪBAS  
uzņēmums

## Pāteris Bērziņš

Rīgā, Kr. Barona ielā 4,  
Brīvības ielā 21

Tālrūņi:  
21389, 31189

Dzelzs, tērauda preču  
tirgotava

**J. Silenieks**

Rīgā, Kr. Barona ielā 27  
Tālr. 29747

Ķīmikāliju un krāsu  
veikāls

**„Krāsa”**

Īpašn. E. Delektovskis  
Rīgā Avotu ielā 31,  
Tālr. 96817

Lampu un trauku  
tirgotava

**S. Urje**

Rīgā, Avotu ielā 45  
Tālr. 95180

RADIO AGENTURA

**„Kārlis Bāliņš”**

Rīgā, L. Kēniņu ielā 31  
Tālr. 20331

*Radio aparāti un  
piederumi*

Rīgas Apsargāšanas un  
Slēgšanas akc. sab.

Rīgā, Kaļķu ielā 1  
Tālr. 20888

Nod.: Liepājā, Jelgavā,  
Kuldīgā, Ventspilī, Tukumā,  
Rīgas Jūrmalā, Bauskā

Sērkokociņu skalīņu  
eksporta centrāle akc. sab.

Rīgā, Kaļķu ielā 1  
Tālr. 30918

Telegr. adr.: Skala

TIN. **„VESKO”**

**Hugo Šefflers**

Rīgā, Jaunielā 30  
Tālr. 22 88

Krāsu, eļļu naftas produktu un  
kūgu piederumu tirgotava

Zvērādu veikāls

**Iļja Mileckis**

Rīgā Kr. Barona ielā 8—3  
Tālr. 23696

Korsetu darbnīca

**„Antoinette”**

Rīgā, Brīvības ielā 3  
Tālr. 30772

**Kārlis Bodnieks**

Tālr. 29094

Rīgā, Kr. Barona ielā 28a  
Nod.: Rūjienā, Rīgas ielā 2  
Talsos, Lielā ielā 38  
Jelgavā, Pils ielā 6-8

**Manufaktūra**



Tapsētāju piederumu  
veikāls

**V. Viktors Abels**

Rīgā, Tērbatas ielā 33/35  
Tālrunis 29003

**Feodors Bērzs**

un dēls

Rīgā, Šķūņu ielā 28  
Tālrunis 22002

Kuģniecības sabiedrība

**„Gaida“**

Rīgā, Brēmiešu ielā 11,  
dz. 2, tālr. 23490

Preču rārvadāš. starp  
Rīgu—Ventspili—Liepāju

Aģentūra

**M. Veinbergs**

Rīgā, L. Kēniņu ielā 28  
Tālr. 23015

Kosmetiskā laborato-  
rija, kursi un kabinets

**L. Midziņš—Westen**

Rīgā,  
Kr. Barona ielā 24 — 4  
Tālr. 28321

Akciju Sabiedrība  
**Juglas—Manufaktūra**

Mārtiņmuižas ielā 1/10  
Tālruni: 92466, 20918  
Pils. kant. Kaļķu ielā 1

Apbēdišanas birojs un  
zārku fabrika

**A. Ozols**

Rīgā, Brīvības ielā 114  
Tālrunis 92396

Kooperatīva sabiedrība

**„Metāls“**

Rīgā, L. Grēcinieku  
ielā 28, tālr. 26056  
Dzelzs, skārdu noliktava

Ražotāju un patērētāju  
kooperatīvu s-ba

**„Amatnieks“**

pie Latv. Visp. Ēbreju  
Amatnieku B-bas  
Rīgā, Tērbatas ielā 4,  
tālr. 23437  
Manufaktūra un ādas.

Galdniecības piederumi

**J. W. Stahl**

Aģentūra — Komisija  
Priekšstāvniecības  
Rīgā, Tērbatas ielā 1/3  
tālrunis 29002.

Ziepju fabrika

**„SPODRA“**

Rīgā, Matīsa ielā 23,  
tālr. 93927

Cepuru veikāls un  
darbnīca

**L. Hercbergs**

Rīgā, Marijas ielā 10

Dāmu cepuru veikāls

**„Daile“**

Dib. 1920. g.

Īpašn. P. DILBEKS  
Rīgā, Teātra ielā 8,  
tālr. 26341

Kungu modes

**„Old England“**

Rīgā, Brīvības ielā 15,  
tālr. 80971

ZEĶU  
fabrika **„Star“** RĪGĀ,

Vidzemes šos. 3,

Noliktava:

Mārstaļu ielā № 16,  
tālr. 28706

**Ch. Kurmann**

R i g ā,

L. Grēcinieku ielā 9,  
tālr.: 20303, 21777

Mēbeļu drānas, logu aiz-  
kari, tepiķi, linoleums

Latv. radio spoļu  
rūpniecība

**LARSRŪP“**

” Īp. M. LIEPIŅŠ  
Rīgā, Brīvības ielā 126,  
tālr. 93203

Silķu noliktava

**H. Cesvain**

R i g ā,

M. Minsterijas ielā 6,  
tālr. 20848

Grāmatu un kuvēru  
fabrika

**N. Chaitin**

R i g ā,

Aspāzijas bulv. 10,  
tālr. 21791. Dib. 1910. g.

Techniski piederumi  
INŽENIERS

**N. Kleins**

R i g ā, 13. Janvāra 27,  
tālr. 23277



Zobārstniecības piederumu  
noliktava

## J. Grinblāts

Rīgā, Z. Meierovica b. 7,  
tālr. 20496.

Ragu apstr. paju sab-  
ba  
**„Jupiters“**

Fabrika: Liepājā, Lielā ielā  
22. Pārdošanas nolikt.:  
Rīgā, Mārstaļu ielā 16.  
tālr. 31284.

MĒBEĻU VEIKALS

## A. Meiers & Ko

R I G Ā,  
Brīvības ielā 32,  
tālr. 22347.

Ceļošanas piederumi un  
smalkādu izstrād. darbnīca

## H. Rosbandt

Rīgā, L. Kēniņu ielā 22,  
tālr. 34247.

Gumijas preču tirgotava  
Auto-vulkanizācija

## „Sports“

īpašn. A. Straume  
Rīgā,  
Kr. Barona ielā 66/68.

Zvērādu lieltirgotava

## D. EIDESS

Rīgā, Kr. Barona ielā 36,  
tālr. 29471.

Klavieru fabrika

## P/S „Kārlis Klaviņš“

Rīgā, Zaslaukā, Tapešu  
ielā 4, nolikt. Kr. Barona  
ielā 6, tālr. 34704.

Instalācijas birojs un  
noliktava

## A. Hoppe

Kaparkalve.  
Rīgā, Šķūņu ielā 22,  
tālr. 27086.

Lauksai. Centrālbanka

Rīgā, L. Kēniņu ielā 24-26,  
tālr. 22973.

Nodaļas: Jelgavā, Tukumā,  
Rūjienā, Valmierā.  
Dib. 1912. g.

Ādu tirgotava

## M. Hamburger

Rīgā, Avotu ielā 43,  
tālr. 94038.

## **„Femina - Modeļi“**

Rīgā, Kr. Barona ielā 10,  
tālr. 23761

Dāmu apģērbu  
nams

## **Th. Skribanovitz**

Rīgā Kaļķu ielā 10,  
A. T. namā, tālr. 23311  
Rokdarbi, galanteri-  
jas preces un dāmu  
apģērbu ateljē

## **Karl Kronenberg**

Rīgā, L. Pils ielā 16,  
tālr. 21625

Velkoņu un dzeramā  
ūdens piegādāšana

Aģentūra un Komisija  
**Ziemeļu**

**Tirdzn. & Rūpn. S-ha**  
Rīgā, I. Kēniņu ielā 2,  
tālr. 20687

## **Tirgotāju un Namīpašnieku Kreditsabiedrība**

Rīgā, Teātra ielā 9,  
tālr. 22319

## **O. Rudošs**

R i g ā,  
Kr. Barona ielā 31,  
tālr. 28608  
apavu veikāls

## **Brāļi Sobocinski**

Rīgā, 13. Janvāra ielā 7,  
tālr. 23371

Dzensiksnašas un techn.  
piederumi

## **G. Smorgonskis**

R i g ā,  
Kr. Barona ielā 24/26,  
tālr. 27163  
Gumijas preces no  
KVADRA1 fabrikas

## **Krievu krāj- aizdevu kase**

Rīgā, L. Kēniņu ielā 8,  
paša namā. Tālr. 21595

## **Rob. Valdmans**

Rīgā, Marijas ielā 15, savā  
namā, tālr. 29610  
Pulksteņu, zelta un  
sudrablietu veikāls



## Nic. Gensz

Drogu, ķīmikaliju un krāsu  
tirgotava

Rīgā, Tērbatas ielā 45,  
tālr. 96202.

Priekšstāvniecība  
„Oksid“ koka beicēm.

*Kažoku un cepuru tirg.*

## Oskars Grauens

Rīgā, Šķūņu ielā 6,  
tālr. 23236.

Dib. 1914. g.

Elektrotehniska un radio  
lieltirgotava

## Arnold Witt

Rīgā, Vaļņu ielā 3/5.

Tālrūnis 22437.

## Atlantic Oil

## L. Kalniņš

Rīgā, L. Smilšu ielā 7,  
tālr. 21181.

Minerāļļas un tauki.

„Štaueru  
kantoris **BECK MANN**“

Rīgā, Gutenbergas ielā 1.

Tālrūni: 22955  
41311  
41989

Koloniālpredzi lieltirgotava  
un makaronu fabrika

## Pēters Šultcs

Rīgā, Tērbatas ielā 24,  
paša namā.

Tālrūnis 27613.

KUNGU MODES

## M. Press

Rīgā,  
Kaļķu ielā 3/5.  
Tālrūnis 21590.

## „Balatum“

Rīgā, Blaumaņa ielā 8,  
tālr. 29814.

Tapetes — vasku drānu  
balatums.

RADIO — ELEKTRĪBA

## A. Apsīts & F. Žukovskis

Rīgā, Šķūņu ielā 30/32,  
tālr. 32195.

Pulksteņu un zeltlietu  
tirgotava

## K. Rutkevils

Rīgā, Kr. Barona ielā 37.  
Tālr. 30553.

Mēbeļu veikāls  
**I. Rivkinds**

R i g ā,  
Kr. Barona ielā 39,  
tālr. 31914

Biškopības piederumu  
un ražojumu speciāl-  
veikāls

**BERTA KŪZE**

Rīgā, Raiņa bulv. 31,  
tālr. 27332

**S. Gersoni**

Rīga, Vaļņu ielā 2, t. 20887  
Automobiļi, motoci-  
kleti, auto un  
veloriepas

Drēbniecība

**Dāvids Gelhaars**

Rīgā, L. Kēniņa ielā 24-26,  
tālr. 20315

Rīgas sporta nams

**Kārlis Baniš**

Rīgā, Vaļņu ielā 24  
Tālr. 20296

Kanalizāc. un ūdens-  
vadu ierīkošana

**R. HELSTEIN**

R i g ā,  
L. Grēcinieku ielā 25,  
tālr. 31448

**Billes** tūku fabrika

R I G Ā,  
L. Kēniņa ielā 32,  
tālr. 34261

Stiklu lieltirgotava

**„BALTEKSIM“**

Rīgā, L. Zirgu ielā 16,  
tālr. 22734

*Sab. „Baltoil“*

R i g ā,  
Jaunielā 33, tālr. 33567  
Naftas produkti un  
krāsas.

**Ernest Stieda**

Rīgā, Vecpilsētā 9,  
tālr. 22688  
Agentūra — Komisija



Technisks birojs

*Inž. G. Krol*

Rīgā, L. Ķēniņu ielā 16.  
Tālr. 20310. Dib. 1919. g.

Spec.: celtni, elektrības  
ietaises. Centrālapkurinā-  
šana. Visāda veida preču  
un pasažieru celtni.

Tirdzniecības sabiedrība

**Brāļi Leimaņi**

Rīgā, Aspāzijas bulv. 7  
Tālr. 20024

Šujmašīnas, velosipēdi,  
motocikleti, ieroči un  
piederumi.

Firmas „HUSKVARNA“  
Zviedrijā pārstāvniecība

**Vilhelm Oertling**

Nomuitošana un  
spedīcija

Rīgā, L. Pils ielā 8  
Tālr. 27335.

Tabakas veikāli

*„Gustav*

*Lindenberg”*

Rīgā, Šķūņu ielā 11.  
Tālr. 20972

Rīgā, Vaļņu ielā 22.  
Tālr. 23265.  
Dib. 1918. g.

Drogu un ķīmikāliju lieltirgotava  
**Feiertag, Danjuševskij  
& Šoens**

Rīgā, Mārstaļu ielā 20/22,  
Tālr.: 20879  
22867  
28716

Dib. 1925. g.

Spoguļu fabrika un  
logu stiklu noliktava

**S. D. Idelzaks**

Rīgā, Vaļņu ielā 26.  
Tālr.: 20302, 31682

Dib. 1891. g.

Virvju fabrika un  
krāsu noliktava

**F. A. Kreyenberg**

Rīgā, Svērtuves ielā 13  
Rātslaukumā, tālr. 22035

Dib. 1724. g.

Sabiedrība „Tabaka“

**B. Treskunovs  
& H. Plovskijs**

Tabakas preču lieltir-  
gotava Rīgā, Mārstaļu  
ielā 9/11

Tālr.: 22675, kant. 21072

LENČU AUSTUVE  
**N. Feldton,**

Rīgā, Kurmanova ielā 10  
Tālr. 31168  
Dib. 1928. g.

Zvērādu tirgotava  
**Ch. Livenson**

Rīgā, Grēcinieku ielā 8;  
tālr. 23018

**Smalkādas izstrādā-  
jumu un ceļošanas  
pieder. rūpniecība  
A. HEUSEL,**

Rīgā, Aspazijas bulv. 7,  
tālr. 20562.  
Bagātīga izvēle.  
Mērenas cenas

FIRMA

**„Heinr. Behrmann“**

Rīgā, L. Grēcinieku ielā 7,  
tālr. 22880. Dib. 1895. g.

**Tekstilpreces**

**I. Āpbēdišanas birojs  
T. un H. VEICHEL,**

Rīgā, Brīvības ielā 44/46,  
tālr. 96941, 91998.  
Dib. 1911. g.

Lielākais sava aroda birojs Latvijā

ROKDARBU, VEĻAS  
UN

GALANT. VEIKALS

**E. Rūmnieks,**

Rīgā, Kr. Barona ielā 37.  
Dib. 1906. g.

Ordeņu un nozīmju rūpniecība  
**V. F. Müller,**

Rīgā, Valņu ielā 4/6,  
Tālr. 21682.  
Dib. 1905. g.

Makšķernieku un sporta  
piederumu veikāls

**M. Mieziš,**

Rīgā, L. Peldu ielā 34,  
(ieeja no Daugavas krasta)

**„Verner GOLTSC & Co.“**

Rīgā, Tirgoņu ielā 11/13,  
tālr. 20447,

telegr. adr. „VENEGO“.

Apavu u. ādu rūpniecib. piederumi

Čuguna lietuve un mechaniska  
darbnica

**„VEZUVS“**

Rīgā, Hospitāļu ielā 5.  
Tālr. 92988.

ČUGUNA ATLEJUMI



Latvijas saimniec. dzīves veicināšanas A.-S.

## „AGRONOMS”

Rīgā, Dzirnavu ielā 72, tālr.: 27972, pils. kant.

26152, veik. 26300

Nodaļa: Jelgavā, Katoļu ielā 41. Tālrunis 668

Lauksaimniecības mašīnas

Mākslīgie mēsli

Spēkbarība. Sēklas

## Kvadrata



galošas, botes, zābaki, grīdas pa-  
klāji, šļūtenes, sūkļi, priekšauti  
un citas glīti izstrādātas gumij-

preces visur iecienīti ražojumi.

## Latvijas Sēkociņu Aciju Sab.



Rīgā, Kaļķu ielā 1.

Zeķu fabrika

**„Star”**

**noliktava**

Rīgā, Mārstaļu ielā 16

Mēbeļu veikals

**P. Alpers, Rīgā**

Kr. Barona ielā 10,  
tālr. 31997, 31801

Būvkoķu, finieru un galdnieķu materiālu  
tirgotava

**A. Helcers**

Rīgā, Brīvības ielā 150, tālr. 92929

**Metāla gultas**

un dažādas M Ē B E L E S lielā izvēlē  
Cenas ārpus konkurences. Tieši no fabrikas  
M. BARUCHSONS Ģertrūdes ielā 44, tālr. 26681  
Pielaiž arī nomaksu. Lūdzu pārlicēnāties.



# FOTO un RADIO

aparāti un piederumi plašā izvēlē  
Nesaistoša demonstrēšana katrā laikā  
Pārdodam arī uz nomaksu uz ļoti izdevīgiem  
notekumiem

A. S. FOTO-RADIO-CENTRĀLE  
**A. LEIBOVICS** Rīgā, Kr. Barona ielā 2  
Tālr. 20661, 26464

## Ziemeļu mežu A.-S.

**(Northern Forest Co., Ltd.)**

Rīgā, l. Zirgu ielā 9-11  
Tālr. 34019, 20292, 21409

## Superfostātfaribka Milgrāvi

pie Rīgas Akc. Sab.  
Kantoris: L. PILS IELĀ Nr. 23  
Tālr. 21755, 32848

Piedāvā augstākā labuma superfostatu un arī mākslīgos mēslus  
citus  
kuņus pārdod tikai pēc Latvijas universitātes  
lauksaimnieciskās fakultātes ķīmiskās laborato-  
rijas analīzes

**Mēbeļu veikals**

*J. M. Taic*

Kr. Barona ielā 30, tālr.  
Marijas ielā 21-a tālr.

**J. Jakš & Co**

**Svērtuves ielā 11**

Akciju sabiedrība

*Moritz Feitelberg*

Brīvības bulv. 3 — Rīgā — Brīvības ielā 67  
Majoros, Jomas ielā 47  
Modas preču nams

Augļu tirdzniecības P.S

**„A G R U M I”**

Rīgā, Mārstaļu ielā 21

Tālrunis 27572

**AUGĻU ĒKSPORTS-IMPORTS**



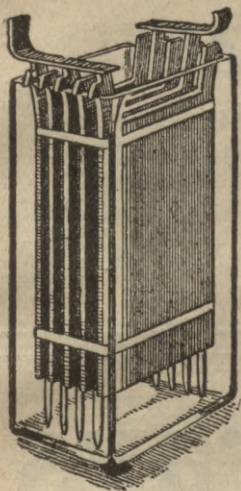

## Akumulatorus

īpašnieks A. Būmanis

Izgatavo, izlabo un lādē dažāda veida un dsžādiem mērķiem apgaismošanai, automobiļiem, radio, telegrāfam un t. t.

Visi Latvijas ražojumi, pārspēj ārzemju ražojumus

Darbs lēts, ātrs un apzinīgs.

Latviešu akumulat. rūpniec.

„Akumulators“

Rīgā, Blaumaņa ielā 5-a.

Tālrunis 26657.

**Mans pirmais solis pēc ziemas  
apgērba ir pie**

≡≡≡ **Gervaša** ≡≡≡

Apģērbu rūpniecība.

Kaļķu ielā 28 pirmā stāvā, jo kā jau zinams,  
dāmām un kungiem tur iespēja skaisti un lēti  
apgērbties arī uz daļu nomaksu.

# V. Kuze

**Konditorejas preču fabr.**

N o l i k t a v a s: Raiņa bulv. 25

Brīvības ielā 13

Artilērijas ielā 25

Speciālveikall: K. Āboliņš Brīvības ielā 67-69

R. Bērziņš Avotu ielā 53-55

M. Ingelovičs Marijas 56

# J. Dubravs

**L. Maskavas ielā 21-23**

**RĪGĀ**

# A. Zebba & B-drs

Manfaktūras, tūku un zīda preču tirgotava

Kaļķu ielā 32, tālr. 21043

Kungu ielā 18, tālr. 34892



Restorānā

# „Parka Pagrabs”

Brīvības bulv. 2/4, ieeja no Merķeļa ielas,

## garšīgas pusdienas

no plkst. 12—6 vak. Katru vakaru plaša kabarē programma. Piedalās vienīgi „Parka Pagrabā” pazīst. publikas mīļi Brāļi Laivinieki un citi artisti. Lētas cenas Atsevišķi kabinetī

Rīgas naglu fabrika

## Babergs un B-dri

Rīgā, m. Nometņu ielā 6. Tālr. 41793.

Godalgots ar zelta medāli Rīgā, 1932. g. Latv. raž. izstādē.

Galvenais pārstāvis un pilsētas noliktava:

HERMANS VULFSONS

Rīgā, Vecpilsētā 19.

Tālr. 20868.

Nozīmju rūpniecība

## O. Pērkons un A. Kucejevs

Rīgā, Brīvības ielā 115, tālrunis 93089

I z g a t a v o :

Dažādas nozīmes, žetonus un medāļus.  
Izpildam vissmalkākos gravēšanas un emaljēšanas darbus.

Apzīnīgs darbs.

Zemas cenas.

# A/S „Gentleman”

Latvijas plašākā apģērbu rūpniecība

Rīgā, Kaļķu ielā 22/24

Tālr. 34684, 26403, 34852

## Zvērādu veikals

J. Jankovičs

Kr. Barona ielā 13/15, tālr. 34349.

Piedāvā no liela krājuma, par mērenām cenām, modernas zvērādas kā arī no gataviem priekšmetiem, kažokādas mēteļi, jaciņas boas u. t. t.

Pašu kažokādu darbnīca.

Pieņem arī izlabojumus.

Apzinīgi izpilda.

P ē r c i e t

**DEUTZ**

petrolejas, —  
pīlndizeļa —  
sūcgāzes —

**MOTORUS**

jo viņi ir visēkonomiskākie, darba droši, izturīgi un tāpēc vislētākie darbā.



Granīta un marmora rūpniecība

# E. M. Jaundālders.

Rīgā, Rēveles ielā Nr. 2.

Tālrūnis 93276.

**Zvērādas** plašā izvēlē tieši no fabrikas noliktavas, no pirmās rokas, bez starpniecības. Pagatavo kažokus, jaciņas, krāgus. Ģērē, krāso un tīra. Pēc jaunāko modeli izveido skunksu.

Tērbatas ielā Nr. 32-34.

vairumā: **T. Slavinskis** mazumā:

A. S.

# *Latrus.*

Zigfrīda Meierovica bulvāri Nr. 11.

Tālrūnis 22960, 34263, 32478, 311143.

Latols.

Bencins.

Dzensiksnu un ādu rūpniecības un tirdz-  
niecības

**A|S. J. Taube**

**Rīgā. L. Smilšu ielā 34.**

Tālrūņi 22944, 92581.

## **Herdera institūts, Rīgā**

Privāta vācu augstskola, Elizabetes ielā 29.

*Teoloģijas, tieslietu, tautsaim-  
niecības un filozofijas nodaļas.*

Kanceleja atvērta

no pulksten 10—1 un no 5—7 vakarā.

**Kad jums vājadzigi** visāda veida  
mašīnbuvdarbi kā jauni tā arī izlabojami.  
dzelzskonstrukcijas, rezervuāri, skursteņi  
transmisijas zobriteņi u. t. t.

### **Pieprasiet**

Milgrāvja kuģu būvētavas un mašīnu fabrikas A. | S. Rīgā.  
L. Zirgu ielā 22-26, Tālrūnis 37125.



# T. F. Jegorova

**Pulksteņu, zelta un sudraba  
lietu darbnica.**

Izgatavo:

dažādas zelta un sudraba lietas,  
karavīru, alzsargu, policijas,  
ugunsdzēsēju un citu biedrību nozīmēs,  
speciāla zeltīšana un  
sudrabošana.

Rīgā, M. Jēkaba ielā Nr. 3.

# R. Feldhūns.

**Droši ienāciet mūsu  
veikalā!**

Jūs varat apskatīt bērnu apģērbus, mētelus, uzvalkus, kleitas, sevišķi bagātīgs skolnieku un skolnieču apģērbu krājums.

Rīgā, Marijas ielā Nr. 17-a  
(Dzirnavu ielas siūri.) Tālr. 31822.

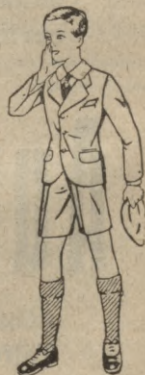

Tirdzniecības akciju sabiedrība

# „Latvijas kokvilnas Ražojumi“

Rīgā

Herdera laukumā 1.

Lielā krājumā

Orģinālas Rezervu daļas visiem  
amerikāņu automobiļiem. „Sei-  
berling“ un „Fisk“ riepas.

Priekšstāvis

# Auto-Service

Rīgā, Aspāzijas bulv. Nr. 4.  
Tālrunis 29538, 34076, 34403.



## Pilsētas pulksteņu taisītājs

Rīgā, Karlīnes ielā Nr. 1, tālr. 96176.

# Fridrihs Plāts, senior

Kabatas galdu, sienu un antīku pulksteņu izlabošana. Speciāla darbnīca strādnieku kontroles pulksteņiem, kuģu chronometriem, torņu un visu sistemu elektriskiem pulksteņiem zem garantijās. Uzņemos fabriku, banku un katoļu pulksteņu uzvilkšanu un regulēšanu. Izpildu visus darbus apzinīgi un personīgi.

Melngalvju nama pulksteņus izlaboju personīgi.

Mākslas, gravēšanas un kalšanas iestāde

*V. Preiss.* Rīgā, Blaumaņa ielā Nr. 2

Kareivju, korpurāciju un sporta nozīmes, albumu apkalumi no zelta, sudr. u. c. met. Ģērboņi.

Piedzīvojnšas nama mātes pārķ tikai

**Iļģeciema stikla fabrikas A/S.**

Rīgā, Jūlija ielā Er. 2-3, tālr. 39313.

kristala un stikla izstrādājumus, jo tie ir glīti un izturīgi, Dzidri, krāsaini un blāvoti, slīpēti, gleznoti un krāsoti galda un virtuues trauki: puķu un augļu vāzes; apgalsm, ķermeņi; „IKP” augļu un sakņu konservu trauki augļu rīves u, t. t. Pieprasiet visās attiecīgās tirgotavās.

Baltijas krāsu fabrikas A/S

# Ed. Rozīts

Rīgā, Lāčplēša ielā 52-54, tālr. 28674

„ Dzirnavu ielā 66, „ 28684

# Kluga & Ervalds

Īpašnieks K. Kluga

**trauku un lampu tirgotava**

Rīgā, Tērbatas ielā 14

Tālrūnis 26257

# A. /s. J Taube, Rīgā

L. Smilšu ielā 34

Tālrūnis 22944

Augstākā labuma dzensiksnas

Gatera un riņķa zāģi

# Bruno Frobeen

**ķīmikāliju un drogu lieltirgotava**

Rīgā, Ģildes laukumā

Autom. tālr. centrāle 3158

Piedāvā no krājuma: drogas un ķīmikālijas, speciālitātes, pārsienamos līdzekļus u. t. t.



# J. C. ŠVENN

Rīgā, L. Kēniņu ielā 14.

Dib. 1845. g. Tālr. 20311

Vaļa, misiņa un zvanu lietuve

Piedāvā visādus vaļa kalēdarbus. Baznīcu un kapsētu zvani visos līelumos. Uzņemas armatūru izgatavošanu priekš brūžiem un spirta dedzināt. Ugunsdzēsēju piederumi.

Kaņavīru, ugunsdzēsēju, policistu, aizsargu un c. piederumi, kā: uzpleči, zīmotnes, nozīmes, silksnas, cepures, pogas un t. t.

## *A. Chait, Rīgā*

Kungu ielā 5

Pasta tek. rēķ. 688

Tālr.: veik. 27804, dzīv. 30382

Tekstilrūpniecības akc. sab.

# „Rīgas Manufaktura”

Rīgā, Vaļņu ielā 2.

Tālr.: direkt. 20582,

grāmatv. 34955, kantoris — 34307

Kokvilnas dzijas

Diegi

Audumi

# Baltijas

## Papīru un papes fabriku akc. sab.

**Rīgā, Vaļņu ielā 1**

Tālruni :

Direktors — 22259; direkcija — 27076;  
direkcija un ekspedīcija — 23528;  
grāmatvedība — 22062

### PAUL BOEHM

**Rīgā, Aspāzijas bulv. II, tālr. 21780.**

Telegr. adr.: Paul Boehm — Rīga.

Ģipsa fabrika.

Tīrīta krita fabrika.

Krāsns podu fabrika.

### Jānis Vanags

Rīgā, Brīvības ielā 52, tālr. 91755  
Kr. Barona ielā 16-18, tālr. 20345  
Kaļķu ielā 18, tālr. 29757

**Manufakturas preču lieltirgotava**

*Kungu konfekcija*

*Damu konfekcija*

*Drošiom pircējiem iespējams kredits*



## **F. Kelmanis**

Rīgā, Jāņa ielā 5,  
tālr. 23721

**Adītas preces**

## **K. Atslēga, RĪGĀ**

Rotālietu, skolas piederumu un mēbeļu fabrika  
Vidzemes šosejā 11,  
tālr. 92054

## **O. Akermanis**

Rīgā, Elizabetes ielā 45/47  
tālr. 28179

Elektrības piederumi.  
Instalācija

Apavu darbnīca

## **M. Sudrabkalns**

Rīgā,  
Blaumaņa ielā 3

## **Latvijas Savstarpējā Automobiļu Apdrošināšanas biedrība**

Rīgā, L. Pils ielā 10,  
tālr. 27674

Veļas un rokdarbu uzņēmums

## **E. Smidts**

Rīgā, Kr. Barona ielā 39,  
tālr. 31914

Optisku preču tirgotava

## **Ernst Gernsdorff**

Rīgā, Tirgoņu ielā 9  
Nozare: Vaļņu ielā 24,  
tālr. : 22738, 20298

Dāmu cepures

## **„Žermen“**

Rīga, Elizabetes ielā 41/43  
tālr. 29150

Angļu imports—eksports

## **Leo Bēms un Dēls**

Rīgā, Mārstaļu ielā 8,  
tālr. 31304, 22664.

Vīnu tirgotava

## **M. L. Michelson**

Rīgā,  
L. Kēniņu ielā 32,  
tālrunis 20059

A/S. **Amveko**  
Rigā, Teātra ielā 11-1  
tālr. 33552

*Tekstilpreces*

**L. Kalniņ un W. Kraemer**  
Rigā, Palasta ielā 9  
tālr. 22429  
Telegr. KALMER  
Eļļas. **Akmeņogles**

Mūzikas rīku fabrika

**Aug. Ieviņš**

Rigā,  
Kr. Barona ielā 52

Tērauda preču  
tirgotava

**A. R. Kause**

Šķūņu ielā 26a  
tālr. 31822

**J. Preiss**

Rigā, Audēju ielā 14  
tālr. 23947

*Pulksteņi, zelts,  
sudrabs, alpaka*

K/S. **„Enkurnieks”**

**T. Purmalis un b-dri**

M. Peldu ielā 2  
tālr. 32875

**Koku pludināšana  
u. transports pa jūru**

Latvijas atspoļu  
dzinēju rūpniecība

**Teodors Bloks**

Rigā, Marstaļu ielā 32  
tālr. 21481

Aģenturas un komm.

a/s. **„Brāti Hoziassoni”**

Rigā, L. Kēniņu ielā 32  
tālr. 22696

Telegr. adr.: Hoziasson

Šlīpsu rūpniecība

**„Rekords”**

īpašn. A. ICIKSONS  
13. Janvāra ielā 15  
tālr. 28996

Dāmu apģērbu veikāls

**„Ariana”**

īpašn. S. M. ŠREIBERS  
Kr. Barona ielā 28a  
tālr. 23526



**Harijs Sietnieks**

Rīgā,  
Avotu ielā 69  
APAVU DARBŅĪCA

**E. Sedlenieks**

Rīgā, Avotu ielā 58  
PULKSTENŪ  
DARBŅĪCĀ

**A. Neimans**

Rīgā, Avotu ielā 26,  
APAVU  
DARBŅĪCA

**H. Gangnuss**

Rīgā, Avotu ielā 20  
PULKSTENŪ  
DARBŅĪCA

Latviešu akumulatoru  
rūpniecība

**"Akumulātors"**  
Ipašnieks A. BLŪMANIS  
Rīgā, Blaumaņa ielā 5a  
tālr. 26657

**V. Lats**

Rīgā, Avotu ielā 5  
tālr. 24162  
ELEKTROMECHA-  
NISKA DARBŅĪCA

**N. V. Landmanis**

Rīgā, Mārstaļu ielā 18  
tālr. 20591  
DZELZS  
TIRGOTAVA

**Šlifstein Zabārs**

Rīgā, Avotu ielā 62  
BĒRNU un PIEAUG.  
APĢĒRBŪ DARBŅ.

Chemofarm. ķīm. kosm. labor.  
**Inž.-ķīm. A. Dailācis**  
Priežu sāis, ilgviļņu  
preparāti

Rīgā, Dzirnāvu ielā 71  
tālr. 27722

**Emija Šmits**

Rīgā, Avotu ielā 52  
Korsetu un dāmu  
veļas darbnīca

# W. Eickerts, Rijs & Co.

Rīgā, L. Zirgu ielā 25, tālr. 22571

Aģentūra un komisija

Akc. Sab.

## „Liepājas Banka”

Rīgā, L. Smilšu ielā 23/25.

Tālr. 3565

Izved visas banku operācijas

Lauksaimniecības mašīnu un zemkopības rīku aģentūra

### *H. Gailis & J. Daugals*

Rīgā, 13. Jānvāra ielā 13, tālr. 34515

Lauksaimniecības mašīnas. Zemkopības rīki.

A/B Arviks-Verken, Zviedrijā — pārssāvniecība

### K/S. „Vestdin” Diner & B-ris

Rīgā, 13. Jānvāra ielā 19. Tālr. 20886, 27406

Dib. 1921. g.

Telegr. adr.: „Vestdün”

Specialitāte: Kanalizācijas, ūdensvadu un centrāl-  
apkurināšanas nozares.

### Aģentūra H. Lambert, R I G Ā

Jāņa ielā 3, tālr. 22370, 29897.

Telegr. adr.: Halamag — Rīgā.

Grāmatsējēju piederumi, optiskas preces, elektro-  
techn. materiāli, koloniālpieces, manufaktūra,  
pārklāts dzelzs skārds



Smalku ādu darbnīca

**J. Libermanis**

Rīgā, Avotu ielā 19,

tālr. 34619

TIRDZN. SAB-BA  
**„SYSTEMA“**

J. Petrovskis un

G. Kianders

Rīgā, L. Smilšu ielā 12/14

tālr. 22003

Biroju mašīnas un pieder.

Elektrotechn. pied. veikāls

**K. Ulbricht**

R I G Ā,

Audēju ielā 6,

tālr. 28493

Papīru tirdzniecības un rūpniec.

Akc. Sab.

**M. Bērmans**

Rīgā, Valņu ielā 3/5,

tālr. 21998

Valsts dzelzceļu ceļojumu  
un transporta birojs

**CELTRANS — Rīgā**

Rīgā, Aspazijas bulv. 4

Tālr.: 20339, 22124

Kolonialpr. lieltirgotava

**Z. Levins & E. Kovners**

Rīgā, M. Ministrijas ielā 5,

tālr. 20837

SILĶU IMPORTS

**E. Birkhans**

Rīgā, Kungu ielā 29

tālr. 23953

Zoologiska tirgotava

**Klasens, Hermans**

R i g ā, L. Jaunielā 25/29

Bērnu apģērbu veikāls

**S. Liebman**

Rīgā, Brīvības ielā 14

tālr. 26957

Dāmu cepuru veikāls

**Emma Dzenis**

Rīgā, Brīvības ielā 14,

tālr. 21298

# M. H. KYMMEL

Rīgā, Palasta ielā 3, tālr. 21182

Telegr. adr.: „Stärkerkymmel“. Dib. 1888. g.

Jēlvielas un ķīmikālijas fabrikām, mašīnas grafiskie pieder.

Tirdzn.  
kant. „**NORMA**“

**J. O. Avotiņš**

Rīgā, 13. Janvāra ielā 19-a,  
tālr. 34991

Naftas produkti, būvmatr.

Elektrotehniskais  
birojs

**W. Rohloff**

Rīgā, Tirgoņu ielā № 3,  
tālr. 23549

Dib. 1918. g.

# Helmsing & Grimm

Rīgā, Pils ielā 21

Tālr. 22173, 22564, 33294, 33236, 23436

==== Pārstāvniecības Liepājā un Ventpilī ====

Dib. 1835. g.

Kungu modes

**Nikolajs Millers**

Rīgā, Brīvības ielā 16,  
tālr. 26473

Dib. 1919. g.

**Baltijas kokrūpniec. A/S.**  
(Baltic. Wood Co., Ltd.)

Rīgā, L. Zirgu ielā 25,  
Tālr.: birojs 22577, 22052,  
nolikt. 30541,  
fabr. 23860

**Ķīmiska  
fabrika**

**H. Kasimir**

Rīgā, Popova ielā 6, tālr. 20639

Mazgājamais pulveris „ATLAS“. Tekstilziepes. Šķidrās  
ziepes. Tualetes ziepes. Veļas zoda. Mājturības ziepes.  
Zaļās ziepes



Veļas un sīku preču tirgot.

**M. Mišs**

Rīgā, Elizabetes ielā 33,  
tālr. 20892

Veļas un modes tirgotava

**A. Vildauers**

Rīgā, Elizabetes ielā 45-47

Sudrabu un metāla lietu  
darbnīca

**A. Šacs**

Rīgā, L. Kēniņu ielā 9,  
tālr. 30211

**A/S. „Zvaigzne“**

Rīgā, Grēcinieku ielā 26,  
tālrunis 23402

Adītas preces

Dāmu apģērbu veikāls

**K. A. Miljons**

Rīgā, Kr. Barona ielā 25,  
tālr. 31456

Grāmatu un rakstāmlietu  
veikāls

**P. Svirskis**

Rīgā, Avotu ielā 4

Apavu nams

**I. Levins**

Rīgā, Kr. Barona ielā 24,  
tālr. 27703

Apavu darbnīca

**J. Spurovs**

Rīgā, Blaumaņa ielā 8

Rokdarbu veikāls

**J. Frejs**

Rīgā, Kurmanova ielā 10

Parfīmērijas un saimniec.  
piederumu veikāls

**Michins, Soņa**

Rīgā, Tērbatas ielā 55,  
tālr. 97203

Apģērbu darbnīca

**J. Borskis**

Rīgā, Avotu ielā 73

Apavu darbnīca

**J. Vilde**

Rīgā, Kr. Barona ielā 57,  
tālr. 93786

Rakstāmlietu tirgotava

**G. Kern**

Rīgā, Avotu ielā № 24

Rotu un rakstāmlietu  
veikāls

**B. Guncburgs**

Rīgā, Avotu ielā 53-55

Mēbeļu tirgotava un mik-  
stu mēbeļu rūpniecība

**Teodors Brežinskis**

Rīgā, Avotu ielā № 39-41

Mēbeļu un tapsētāja  
darbnīca

**K. Hinrici**

Rīgā, Blaumaņa ielā № 12

Miesnieku darba rīki un  
elektrslīpētava

**Em. Firkuss**

Rīgā, Vaļņu ielā 47,  
tālr. 21227.

Rīgā, L. Ķēniņu ielā 28.

Antikvariāts

**Zamuels Bergmanis**

Rīgā, Teātra ielā 5—7,

tālr. 20598

• Sporta rīku rūpniecība

**P. Tilings**

Rīgā, Brīvības ielā 119  
tālr. 92288.

Grāmatu tirgotava

**D. Zeltiņš**

īpašn. D. GOLIS

Rīgā, Tērbatas ielā 20  
tālr. 27903.

Eļļas un krāsu veikāls

**Pauls Abols**

Rīgā, Tērbatas ielā 36,  
tālr. 3383, 56239

Grāmatu un rakstāmlietu  
tirgotava

**A. Lauga**

agr. „K. M. Bērziņš“

Rīgā, Tērbatas ielā 14,  
Dzirnavu ielas stūrī,  
tālr. 26014

Delikatesu—pārtikas  
tirgotava

**J. Ilmets**

Rīgā, Tērbatas ielā 38,  
tālr. 33752

Vilnas, dziņas, spalvu un  
spilvenu tirgotava

**B. Brenners**

Rīgā, Tērbatas ielā 16/18  
tālr.: 22150, 27226

**Mēbeļu ražošanas koope-  
ratīvā sabiedrība Rīga.**

1. veik. L. Jaunavu ielā 1  
2. veik. Elizabetes ielā 55  
tālr.: 20804, 28488

Mēbeļu veikāls

**R. Bodņevs**

Rīgā,  
Tērbatas ielā 40  
tālr. 34769



## **J. P. Thals**

Rīgā, Tērbatas ielā 1-3  
tālr. 26808

Frizieru aparāti un pied.  
Parfimerija. Kosmet. lab.  
Galanterija. Termometri.  
Gumijas izstr. Ortopēdija.  
Džutes maiši.

Trauku tirgotava

## **Jēkabs Sapugo**

Rīgā, Marijas ielā 10-a,  
tālr. 27318

Ieroču un sporta piederumu tirgotava

## **F. Simons**

Rīgā, Tērbatas ielā 7 (teeja  
no Dzirnau ielas),  
tālr. 27959

## **P. Taškova**

Trikotāžas un adītu preču  
rūpniecība

„A D T R I K“  
Rīgā, Tērbatas ielā 7,  
tālr. 29472

## **United Baltic Corporation (London) Ltd.**

Rīgā, L. Smilšu ielā 28/30,  
tālr. 22750, 22751  
Telegr. adr. „Unibaltiko“

Rēdereja

## **P. DANNENBERGS**

Rīgā, Brēmiešu ielā 5,  
tālr.:  
23570, 21968, 23493, 32661  
Telegr. adr. „Dannenberg“  
Kuģn. kant. Ķoku aģent.

## **„Ludwig Zimmer“**

Rīgā, Mārstaļu ielā 32,  
tālr. 22419  
Telegr. adr. „Ostimes“  
Nažu, metālu un galanterijas preces

## **M. Gutners**

Rīgā, Grēcinieku ielā 9,  
tālr. 22892  
Aluminijs, porcelāna, fajansa un stikla izstrādājumi.

Adītu preču rūpniecība un  
tirgotava

## **A. Samens**

Rīgā, Tērbatas ielā 57-61,  
tālr. 92756

## **Valsts elektrotehniskās fabrikas veikāls**

Rīgā, Tērbatas ielā 6-8,  
tālrūnis 21615

Modes un rokdarbu preces

# C. Goerke — Rīgā,

Mārstaļu ielā 2/4, nodaļa Brīvības ielā 31  
Tālrūņi: 21162, 96100 Dib. 1877. gadā

Kažoku nams

## M. PREISS — Rīgā,

Audēju ielā 2, tālr. 23956.  
Dib. 1896. g.

Kažoki un kažoku zvērādas

## S. Švarca dēls Akc. Sab.

VILNAS AUSTUVE Rīgā, Ganību dambī 31, tālr. 91107  
Priekšstāvniece: RŪDOLFS KAPLĀNS  
Rīgā, Audēju ielā 10  
Tālrūņi: 22267, 23567

Tirdzniecības un rūpniecības Akc. Sab.

## M. ZITMANS

Rīgā, Valņu ielā 3/5, tālr. 22214, dzī. 22435  
Pārstāvniece: A/S. „Renault“ — Francijā; „Fiat“  
— Itālijā; „Austur“ — Anglijā; „Michelin & Cie“  
— Francijā

Rīgas mūzikas nams

## A. Junoša un A. Feierabends

Rīgā, L. Smilšu ielā 22, tālr. 22975  
VEF radio aparāti uz nomaksu sākot no  
Ls 3.— nedēļā



Kungu drēbnieks  
**Leopolds Bersteins**

Rīgā, Blaumaņa ielā 2,  
tālr. 27476

---

**I. Vellers**

Rīgā, tālr. 97009  
Dzelzs, Krāsas un Būv-  
materiālu tirgotava

---

Puķu veikāls

**E Lazdiņš**

Rīgā, Blaumaņa ielā 34,  
tālr. 20820

---

Suku un pindzeļu darbn.

**I. Ķeipans**

Rīgā, Kr. Barona ielā 43,  
Labs un izturīgs darbs

---

Galantērijas veikāls

**Lipman Livšic**

Rīgā, L. Ķēniņa ielā 35,  
tālr. 23376

---

Ādu un apavu tirgot.

**Z. Zominskis**

Rīgā, Avotu ielā 53/55,  
tālr. 94042

---

Apavu darbn. un veikāls

**D. Mikulan**

Rīgā, Matīsa ielā № 13,  
tālr. 91283

---

Grāmatu un rakstāmlietu  
veikāls

**Augusts Skrabce**

Tērbatas ielā № 53

Elektro-mechāniska arma-  
tūru darbnīca

**A. Lukaševičs**

Rīgā, Avotu ielā 15,  
tālr. 24565

---

Mēbeļu un tapsēt. darbnīca

**Z. Mesengisers**

Rīgā, Avotu ielā № 16-a,  
tālr. 32034

---

Skroderu darbnīca

**Euca Dāvids**

Rīgā, Valdemāra ielā 25

---

Atslēdznieku darbnīca

**J. Zaraks**

Rīgā, Kr. Barona ielā 53

---

Apavu veikāls

**E. Podnieks**

Rīgā, Kr. Barona ielā 37,  
tālr. 28227

---

Suku, pindzeļu, krēslu un  
kurvju darbnīca

**E. Iltners**

Rīgā, Matīsa ielā № 44

---

Apavu darbnīca

**Kārlis Bērziņš**

Rīgā, Blaumaņa ielā 29,  
tālr. 30281

---

Apavu šņoru fabrika

**O. Gešels**

Marijas ielā № 72,  
tālr. 93436

## *S. Mālers*

Rīgā, Avotu ielā 22  
tālr. 32649

Modes preču un veļas  
tirgotava

## **S. Golovins**

R i g ā,  
Jāņa Asara ielā 2

Spec. pulksteņu darbnīca

## **Jānis Simsons**

Rīgā, Kr. Barona ielā 53

Dāmu un kungu apavu  
darbnīca

## **L. Karnof**

Rīgā, Avotu ielā 1/3  
tālr. 27780

A d i t a v a

## **J. Gurevics**

&

## **M. Soloveičiks**

Rīgā, Dzirnau ielā 80  
tālr. 27207

## **E. Hāze**

Rīgā, Brīvības ielā 7

R o k d a r b i

## **Hugo Zeidenbergs**

Rīgā, Dzirnau ielā 78  
tālr. 29607

## **H. Bimbats**

Rīgā, Dzirnau ielā 82  
tālr. 32752

K u n g u c e p u r e s

## **Matilde Lismans**

Rīgā, Dzirnau ielā 66  
Apavu darbnīca

## **Mozus Šapiro**

Rīgā, Dzirnau ielā 90  
tālr. 31273

Pie Baltā Gulbja



Juvelieru veikāls

**H. Svirskis**

Rīgā, Marijas ielā, stacijas jaunbūvē, veikāls 4, tālrunis 28497

Apavu veikāls

**L. Leitmanis**

Rīgā, Marijas ielā 2

Pulksteņu veikāls

**H. Viļenskis**

Rīgā, Marijas ielā 2—6  
tālr. 32767

Apavu veikāls

**H. Arjevs**

Rīgā, Tērbatas ielā 1/3  
tālr. 29301

Latvijas tekstil tirgotava  
un adītava

**JĀNIS PETROVS**

Rīgā, Tērbatas ielā 29  
tālr. 24022

Mēbeļu rūpnieks

**Jul. Voldemars**

Rīgā, Blaumaņa ielā 27  
tālr. 27049

Drogu veikāls

S. un R. FIŠMANIS  
īp. S. G. Fišmanis

Rīgā, Elizabetes ielā 41/43  
tālr. 20328

Nažu kaleju amatmeistars

**R. Ch. Martinels**

L. Jaunā ielā 24 — 10

Izšuvumu un rokdarbu  
veikāls

**E. Strazdiņ**

Rīgā, Marijas ielā 63

Mūzikaliju veikāls

**A. Liekmanis**

Rīgā, Marijas ielā 4

Manufaktūras un veļas  
tirgotava

**N. Veinronks**

Rīgā, Marijas ielā 72  
tālrūnis 93664

Vilna, dzijas un adītava

**M. Kaselis**

Rīgā, Marijas ielā 2-b starp  
Merķeļa ielu un Raiņa  
bulv., tālr. 32000

Foto iestāde

**A. Dzērve**

Rīgā, Blaumaņa ielā 1, dz. 4

Apavu klinika

**Glob**

Rīgā, Tērbatas ielā 55  
tālrūnis 94803

Mēbeļu tapsētāju darbnīca

**B. Mesengiser**

Rīgā,

Kr. Barona ielā 60

Drogu preču tirgotava

**K. Būmanis**

Rīgā, Rēveles ielā 85

**T.N. Ražotājs**

R i g ā,

Brīvības ielā 74

tālr. 92817

Dzelzs, tērauda preces, krāsas,  
lauku mājsaimniecības piederumi

APAVU NAMS

**„BALTA“**

R i g ā,

Marijas ielā 6

Krāsotava un ķīmiska  
tīrītava**E. Dursts**

R i g ā,

Karlīnes ielā 2

Dib. 1916. g.

Konfekcijas veikāls

**„LAUVA“**

J. Levin

Rīgā, Marijas ielā 57,

tālr. 93367

Auto atsperu darbn.

**K. Ozoliņš un O. Bērziņš**

Rīgā, Karlīnes ielā 14

tālr. 91921.

Kažoku preču veikāls

**Gedeko G. Derevjagins un  
O. Štachelhēr**

Rīgā, Tērbatas ielā 55,

tālr. 97019.

APĢĒRBU NAMS

**M. Levins**

Rīgā, Marijas ielā 8

tālr. 31196

**„Latvijas Sports“**

Rīgā, Tērbatas ielā 6/8

tālr. 26685.

Mednieku, maksšķernieku un  
sporta piederumiGrāmatu un rakstām-  
lietu lieltirgotava**L. P. Vitols**

Rīgā, Marijas ielā 4

tālr. 27172

APAVU VEIKĀLS

**„AGOLDS“**

Rīgā, Marijas ielā 10b

tālr. 29119



**„Brāļi Fraenkel“**

Rīgā, L. Smilšu ielā 5  
tālr. 22133

**Apdrošināšanas  
akc. sab.**

„Kurzeme“ galv. aģents

Techn. uzņēmums un  
montāžas darbnīca

**J. Rumševičs**

Rīgā, Aspazijas bulv. 3  
Tālr. 23551. Telegr. adr.:

Rumševič—Rīgā  
Rūpniecība. Lauksaimniecība

Pirmā Rīgas Apdrošināšanas  
Sabiedrība dib. 1765. g.

Rīgā, i Šķūņu ielā 23  
tālr. 33940, 22046, 21559,  
21928, 33267

Telegr. adr. „PRIMA“

**K. Zviņgzne**

Rīgā, Dzirnāvu ielā 101  
Tālr. 29256

**Metāli, metālu izstrādājumi, lauks. pied.  
un mašīnas**

Radiotechn. birojs u.  
aparātu būve

**Inž. M. Lossos**

Rīgā, Kungu ielā 1  
Tālr. 26388

Dāmu un kungu  
apgērbu rūpniecība

**P. Mežgails un B-drs**

Rīgā, Kr. Barona ielā 6  
Tālr. 29996

Trikotažu veikāls

**E. Zvirbulis**

Rīgā,  
Avotu ielā 27

Veļas tirgotava

**Roza Movšovičs**

Rīgā,  
Avotu ielā 23a

A/S. „VARONIS“  
ražojumi

**O. LORER**

Rīgā, Tērbatas ielā 10  
Tālr. 26282

Gumijas un ādas izstrādājumi

Ādu preču darbnīca

**P. Gailis**

Rīgā, Ģertrūdes ielā 33  
Tālr. 26747

Koferi, portfeļi, rokas somas

**M. Rozentā**

Rīgā, Rēveles ielā 90,  
tālr. 91132  
Galantērijas un veļas  
veikāls

**B. Bergmann**

Rīgā, Avotu ielā 37,  
Tērauda preču  
tirgotava

**A. Jaunīts**

Rīgā, Tērbatas ielā 61,  
tālrunis 93060.  
Kungu un dāmu  
frizētava

**J. Valdmans**

Rīgā, Avotu ielā 31  
Rokdarbu veikāls

**Dobera Loevenstein**

Rīgā, L. Kēniņu ielā 4  
tālr. 20278

īpašn. S. un D. Levi  
Dāmu cepuru veikāls

**Johannes Mitschke**

Rīgā, Kungu ielā 11  
tālr. 22153

Tērauda preces un  
virtuves piederumi

**Z. Leibovics**

Rīgā,  
Kr. Barona ielā 52

Drogu veikāls

**J. E. Muschke**

īp. Jānis Muschke  
Rīgā, Tērbatas ielā 13  
tālrunis 26215

Lampu un trauku  
veikāls

**R. Balodis**

Rīgā,  
Valmieras ielā 6

Silšu marinētava

**Ferdinands Hauks**

Rīgā, Avotu ielā 30,  
tālrunis 27068

Apavu virsu darbnīca



# Gruntsgabali

neapbūvēti, dažādā lielumā, Meža parkā  
un Čiekurkalnā pārdodami

AKCIJU SABIEDRĪBA

## Rīgas Būvbiedrība

Rīgā, Brīvības ielā № 31, tālr. 96586

Pils ielā № 23.

Tālr.: 21059, 21059.

**A E G**

Spēka ietaises. Apgaismošanas ietaises  
Lauksaimniecības ietaises, Ūdens cen-  
trāles, Tvaika centrāles, Vārāmie un  
sildāmie aparāti, Visāda veida elektr.

AEG

piederumi

AEG

# Latvijas sērkokociņu skaliņu

AKC. SAB.

Rīgā, Kaļķu ielā 1, tālr. 32271.

Telegr. adr. „Hodak“.

## Bitte un Gulbis

GAĻAS UN DESU  
RŪPN.ĒCĪBA

Marijas ielā 114, tālr. 92449  
Svērtuves ielā 10, tālr. 22114  
Avotu ielā 39, tālr. 30959  
Kr. Barona ielā 39, tālr. 29733  
Centrāltirgū, gaļas nodaļā № 7  
Majoros, tirgus laukumā, tālr. 446  
Dubultos, tirgus laukumā, tālr. 398

*Romas viesnīca*

*Romas pagrabs*

*Operas kafejnīca*

A - S.

**Ch. Jürgenson - Otto Schwarz**

vadībā.

*Smēķējiet*

*A. S. Maikapara*

*papirosus:*

*Select*

*4c 12841 Mokka*

19. MART 1935

*Rīga*



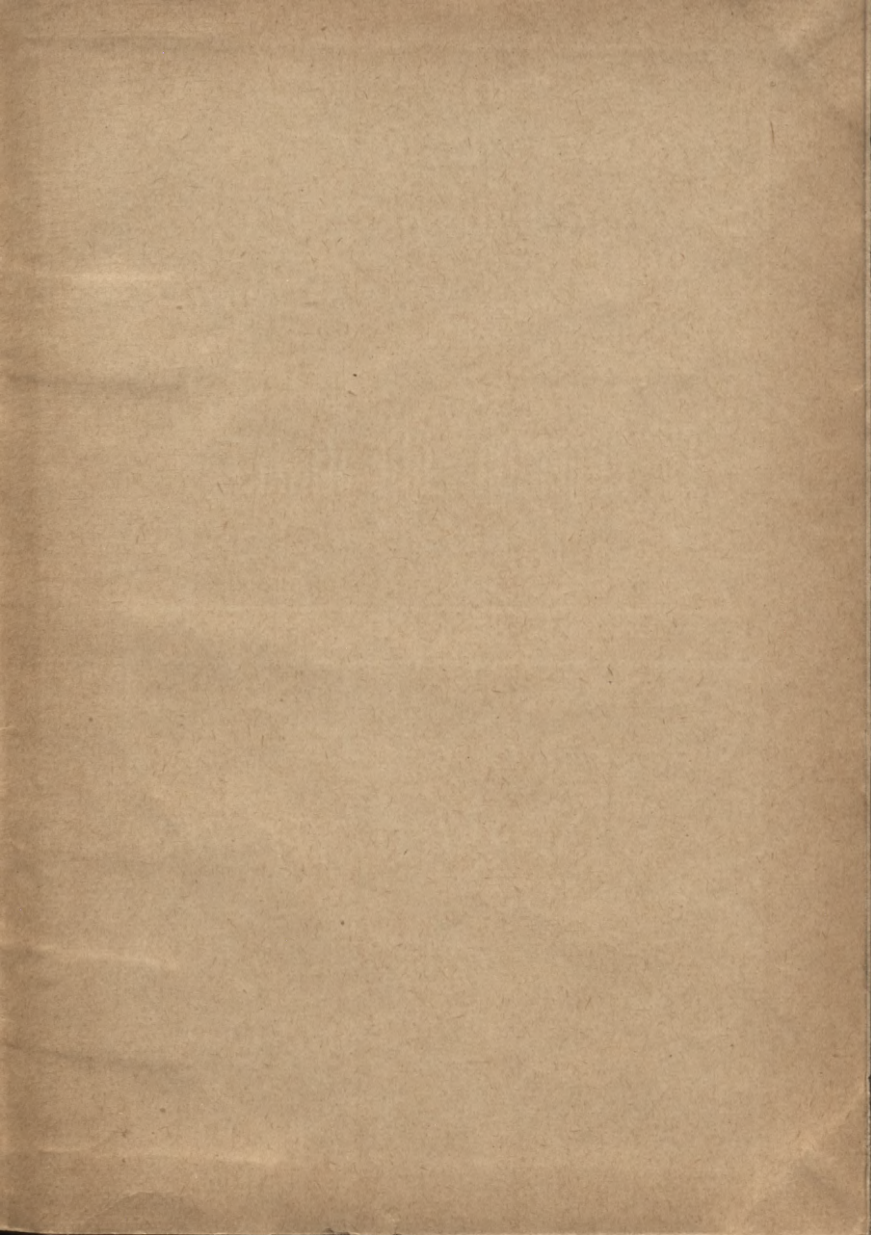

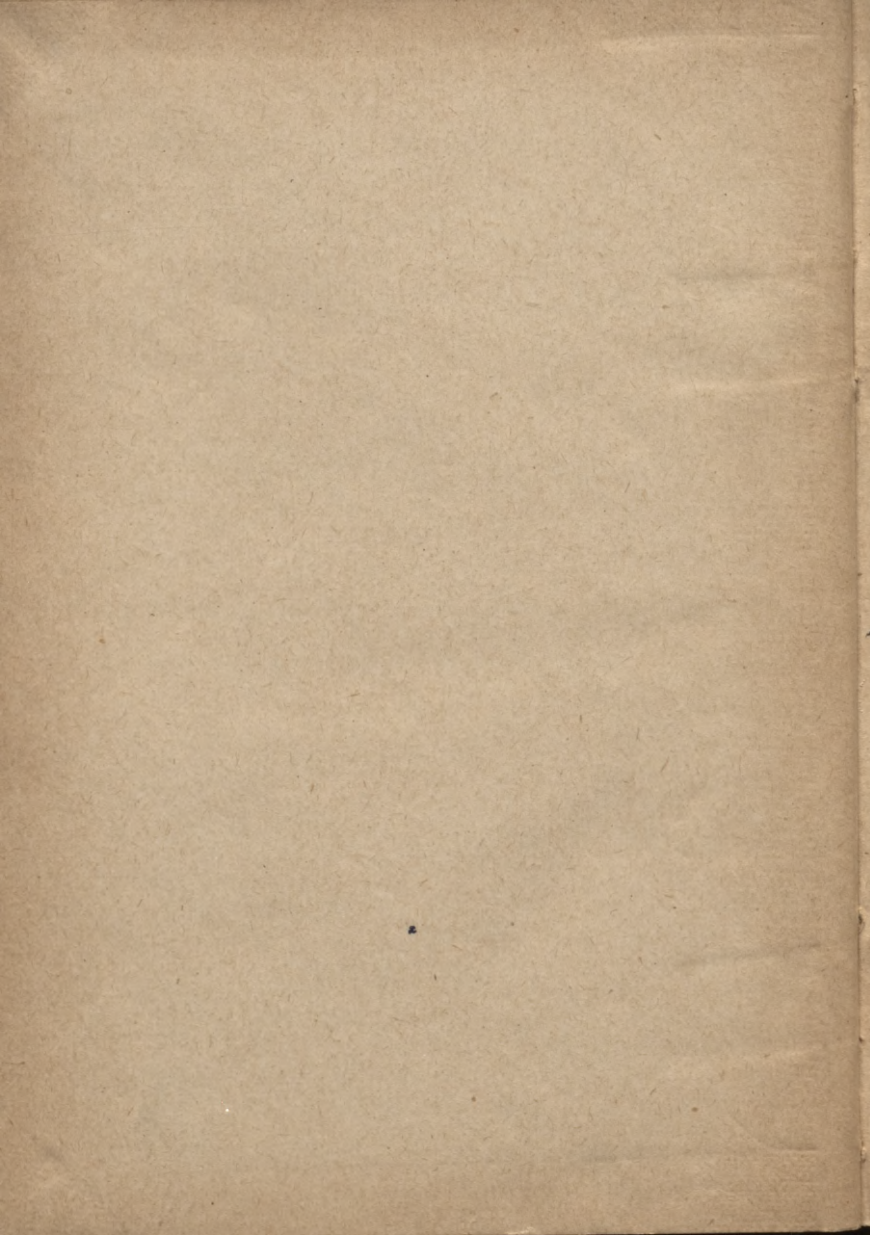



LATVIJAS NACIONĀLA BIBLIOTEKA



0307037202