12/59

Latvijas PSR
Kultūras ministrija
Muzeju, tēlotājas mākslas un
pieminekļu aizsardzības pārvalde
Rīgā, L. Paegles ielā 2

~~125~~ ~~14~~ 12

Rundāleś pils

Rožu un bibliotekaś istabaś.

krāsnis

foto (26)

L. nr. 5667

My.

Rundāles pils

№ 136.

Rožu istaba.

Rundāles pils



Sienas apdare Rožu istabā
Telpa № 136.

Latvijas PSR
Kultūras ministrija
Muzeju, tēlotājas mākslas un
piemineklu aizsardzības pārvalde
Rīgā, L. Paeģes ielā 2

Rundāles pils



Rožu istaba - skats uz ziemeļu sienu
Telpa № 136.

CVVM neg. № 1710,

Latvijas PSR
Kultūras ministrija
Muzeju, tēlotājas mākslas un
pieminekļu aizsardzibas pārvalde
Rīgā, L. Paeglesvielā 2

Rundāles pils

1960. g.



Požu istaba - skats uz ziemeļrītu stūri - telpa № 136,

Fotogr. arch. A. Vecsilis 1950. g. aug. A. Pneg. № 10738.

Latvijas PSR
Kultūras ministrija
Mūzeju, tēlotājas mākslas un
piemineklu izsardzības pārvalde
Rīgā, L. Paegles ielā 2

RUNDĀLES PILS

1950.a.



1960.a.



ROŽU ZĀLES GRIESTI - TELPA № 130,

Latvijas PSR
Kultūras ministrija
Muzeju, tēlotājas mākslas un
pieminekļu aizsardzības pārvalde
Rīgā, L. Paeglēs ielā 2

UZŅĒMIS 1950.d. VIII.
ARCH. A. VECSTĀLIS APneg. № 10744.

Rundāles pils



Rožu zāle.

Latvijas PSR
Kultūras ministrija
Muzeju, tēlotājas mākslas un
piemiņeklu izsardzības pārvalde
Rīgā, L. Paeģeles ielā 2

RUNDĀLES PILS



SKATS ROŽU ZĀLĒ.
TELPA № 136.

-9-

Latvijas PSR
Kultūras ministrija
Muzeju, tēlotājas mākslas un
piemineklu aizsardzības pārvalde
Rīgā, L. Paeģles ielā 2

UZŅĒMIS 1950. g. VIII.
ARCH. A. VECSĪLIS ADneg, № 10742,

Rundāles pils



Sienas paneļa atliekas Rožu
istabā - Telpa Nr. 136.

Latvijas PSR
Kultūras ministrija
Muzeju, tēlotājas mākslas un
piemi ekļu aizsardzības pārvalde
Rīgā, L. Paeģles ielā 2

Rundāles pils



Rožu zāles ziemeļpīlāru stūris,
Telpa Nr. 136.

Vēsturisk. Nr. 28821.

Latvijas PSR
Kultūras ministrija
Muzeju, tēlotājas mākslas un
piemineklu aizsardzības pārvalde
Rīgā, L. Paegles ielā 2

Rundāles pils



Parkets Rožu istabā -
Telpa № 136.

Fotogr. P. Ārends CVVM neg. № 28820.

Latvijas PSR
Kultūras ministrija
Muzeju, tēlotājas mākslas un
pieminekļu aizsardzibas pārvalde
Rīgā, L. Paegles iela 2

Rundāles pils



Griestu gleznojums Rožu zālē.
Telpa № 136.

CVVM neg. № 1702.
Latvijas PSR
Kultūras ministrija
Muzeju, tēlotājas mākslas un
pemiekļu izsardzibas pārvalde
Rīgā, L. P[illegible] 2

Rundāles pils



Griestu gleznojums Rožu istabā - telpa № 136.

Latvijas PSR
Kultūras ministrija
Muzeju, tēlotājas mākslas un
pieminekļu aizsardzības pārvalde
Rīgā, L. Paegles ielā 2

Rundāles pils
Bauskas raj.



Griestu gleznojums bij. Rožu istabā - telpa #136.

Fot. T. Ciparsons 1960.g. XII AP neg.

Latvijas PSR
Kultūras ministrija
Muzeju, tēlotājas mākslas un
pieminekļu izsardzības pārvalde
Rīgā, L. Paeģes ielā 2

Rundāles pils

№ 138.

bij. Bibliotēka,

Latvijas PSR
Kultūras ministrija
Muzeju, tēlotājas mākslas un
piemineklu aizsardzības pārvalde
Rīgā, L. Paegles iel. 2

Ruzdāles pils.



Latvijas PSR
Kultūras ministrija
Muzeju, tēlotājas mākslas un
pemi[illegible] izs rdz:bas p*rvalde
Rīgā, L. Paegles iela 2

Bibliotekā

P.V. Ao Do
1743

-13-

№ 138/1

Rundāles pils



Paneļu atliekas bij. Bibliotekas
telpā – № 138.
Austrumu siena.

CVVM neg. № 28822.

Latvijas PSR
Kultūras ministrija
Muzeju, tēlotājas mākslas un
piemiņaku aizsardzības pārvalde
Rīgā, L. Paegles ielā 2

#138/2

Rundāles pils

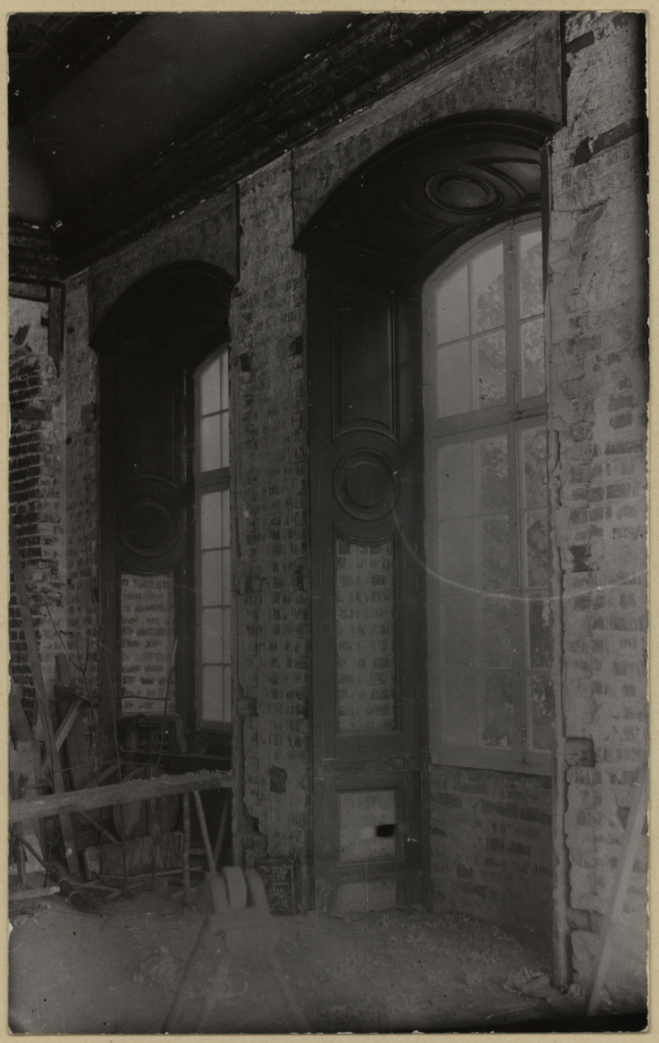

Bij: Bibliotekas ēstabas
austrumu sānis-telpa
№ 138.

Latvijas PSR
Kultūras ministrija
Muzeju, tēlotājas mākslas un
piemineklu aizsardzības pārvalde
Rīgā, L. Paeģles ielā 2

Rundāles pils



Griestu gleznojuma dienvidu
malas centrālā daļa,
Telpa № 138,

Latvijas PSR
Kultūras ministrija
Muzeju, tēlotājas mākslas un
pieminekļu izsardzības pārvalde
Rīgā, L. P[illegible] 2

Rundāles pils



Bij. Bibliotekas istabas griestu ziemeļu mala
Telpa № 138.

Latvijas PSR
Kultūras ministrija
Muzeju, tēlotājas mākslas un
pemi[illegible]kļu izsardzibas pārvalde
Rīgā, L. Paegles ielā 2

RUNDALES PILS

-18-



ZĀLEŠ GRIESTI
№ 138,

Latvijas PSR
Kultūras ministrija
Mu-eju, tēlotājas mākslas un
pemineklu aizsardzības pārvalde
Rīgā, L. P[illegible] 2

UZŅĒMIS 1950 G. VIII.
ARCH. A. VECSTLIS APneg. № 10971,

Rundāles pils



Griestu gleznojums bij. Bibliotekā - skats uz rītiem.
Telpa № 138.

CVVM neg. № 1743.

Latvijas PSR
Kultūras ministrija
Muzeju, tēlotājas mākslas un
pieminekļu aizsardzības pārvalde
Rīgā, L. Paeglesiela 2



Biblioteka. Gruosta gleznojuma vidusdaļa.

Latvijas PSR
Kultūras ministrija
Muzeju, tēlotājas mākslas un
p.e[illegible] izsardzibas pārvalde
Rīgā, L. Paegles ielā 2



Bibliotēka. Grebste gleznojums.

Latvijas PSR
Kultūras ministrija
Muzeju, tēlotājas mākslas un
piemineklu aizsardzības pārvalde
[illegible] 2

Rundāles pils

Latvijas PSR
Kultūras ministrija
Muzeju, tēlotājas mākslas un
piemineklu aizsardzības pārvalde
Rīgā, L. Paegles ielā 2



Griestu gleznojums 6ij. Bibliotekā.

CVVM neg № 1743.



Bibliotēka.

Latvijas PSR
Kultūras ministrija
Muzeju, tēlotājas mākslas un
piemineklu aizsardzības pārvalde
Rīgā, L. Paegles iel. 2

Rundāles pils



-27-

pl 138 - Bibliotēka

Latvijas PSR
Kultūras ministrija
Muzeju, tēlotājas mākslas un
dekoratīvās mākslas pārvalde
Rīgā, L. Paulas ielā 2

Rundāles pils



Bij. Bibliotekas dienvidrītu stūris ~ Telpa № 138.

Fotogr. arch. A. Vecsīlis 1950.g. aug. KPneg. № 10969.

Latvijas PSR
Kultūras ministrija
Muzeju, tēlotājas mākslas un
neminekļu aizsardzības pārvalde
Rīgā, L. Pelsi 2