RĪGA, O. VĀCIEŠA IELA 6a
J. AKURĀTERA MUZEJS
L. NR. 6006

6.

Rakstnieka J. Akurātera dzīves vieta
Rīga, O. Vācieša iela 6a
RTMM foto

VKPAI Piemineklu dokumentācijas centrs
Dokumentu fonds
Inv. Nr. 84480-4 III

Rakstnieka J. Akurātera dzīves vieta
Rīga, O. Vācieša iela 6a
RTMM foto

Rakstnieka J. Akurātera dzīves vieta
Rīga, O. Vācieša iela 6a
RTMM foto

Rakstnieka J. Akurātera dzīves vieta
O. Vācieša iela 6a, Rīga
http://www.rigis.lv

5.

MĀKSLA

Forma E-1

Rīga, O. Vācieša iela 6 a	Jāņa Akuratera muzejs	

VKPAI Piemineklu dokumentācijas centrs
Dokumentu fonds
Inv. Nr. 79131-21 E,II

Nosaukums Interjera dekoratīvā apdare

Īpašnieks, lietotājs J. Akuratera muzejs

Izmantošana kopš 1991. gada mājā ierīkots rakstnieka memoriālais muzejs

Materiāls, tehnika bērzkoka finierējums, glazēti keramikas podiņi, virpots koks

Izmēri

Tehniskais stāvoklis nama 2. stāva telpu finierējums tīrīts restauratores A. Podziņas vadībā, 2006. gadā D. Bruģa vadībā sagatavots interjera restaurācijas projekts

Datējums
1933 – 1937

Autors
Arhitekts Verners Vitands
Mākslinieks Niklāvs Strunke

Uzraksti

Apraksts

Priekšnams, apdarināts ar koka finierējumu; saglabājusies iebūvēta garderobes iekārta no koka. Koka kāpnes ved uz 2. stāvu.

Kamīnzāle – garena taisnstūrveida telpa ar stiklotām divviru ieejas durvīm un koka siju pārsegumu. Telpas labajā sienā – logu rinda, kreisajā – niša un tai simetriski izvietota izeja uz ēdamtelpu. Zāles sienas klāj gluds bērzkoka finierējums, grīdu – parkets. Nišā ieslīpi novietots pēc N. Strunkes meta darināts kamīns, mūrēts no ķieģeļiem un veidots ģeometriskās formās ar pakāpienveida zelminim līdzīgu noslēgumu augšdaļā. Saglabājusies arī pēc N. Strunkes meta veidotā koka lustra (kroņlukturis), virpota, ar deviņiem zariem. Kamīnzālē atrodas tēlnieka T. Zaļkalna darināta J. Akuratera bronzas biste.

Sastādīja: J. Grostiņa

Datums: 27.04.2007

Turpinājums

Ēdamistaba – telpas sienas un griesti apdarināti ar bērzkoka finierējumu. Kreisajā pusē pie ieejas atrodas balti glazētu podiņu krāsns, vienkārša, bez dekora, ar viegli noapaļotiem augšējiem stūriem.

J. Akuratera kabinets – arī kabineta sienu apdarē izmantots koka finierējums, pie vienas no sienām izvietoti iebūvēti grāmatplaukti. Saglabājusies oriģinālā lustra ar trīs žuburiem, kā arī rakstniekam piederējušās mēbeles (rakstāmgalds, krēsli).

Gaišais salons – salona griestu un sienu apdare veidota, izmantojot koka panelējumu, divu toņu paneļi gan griestu, gan sienu apdarē kārtoti šaha galdiņa ornamentā. Stūrī aiz ieejas durvīm atrodas balti glazētu podiņu krāsns, gluda, ar viegli noapaļotiem augšējiem stūriem.

Marijas istaba – griestu un sienu apdare veidota ar gludu koka finierējumu. Telpā atrodas balti glazētu podiņu krāsns (kopīga ar blakus esošo Laimas istabu).

Laimas istaba – telpā koka finierējuma apdare, balti glazētu podiņu krāsns (kas vienlaicīgi apsilda arī Marijas istabu).

Arī **2. stāva gaiteņa** griesti un sienas apdarinātas ar koka finierējumu, blakus ieejai J. Akuratera kabinetā – zaļi glazētu podiņu krāsns.

Mājā saglabājusies logu un durvju vērtņu oriģinālā furnitūra.

Sastādīja: J. Grostiņa

Datums: 27.04.2007

Priekšnams / Plāns

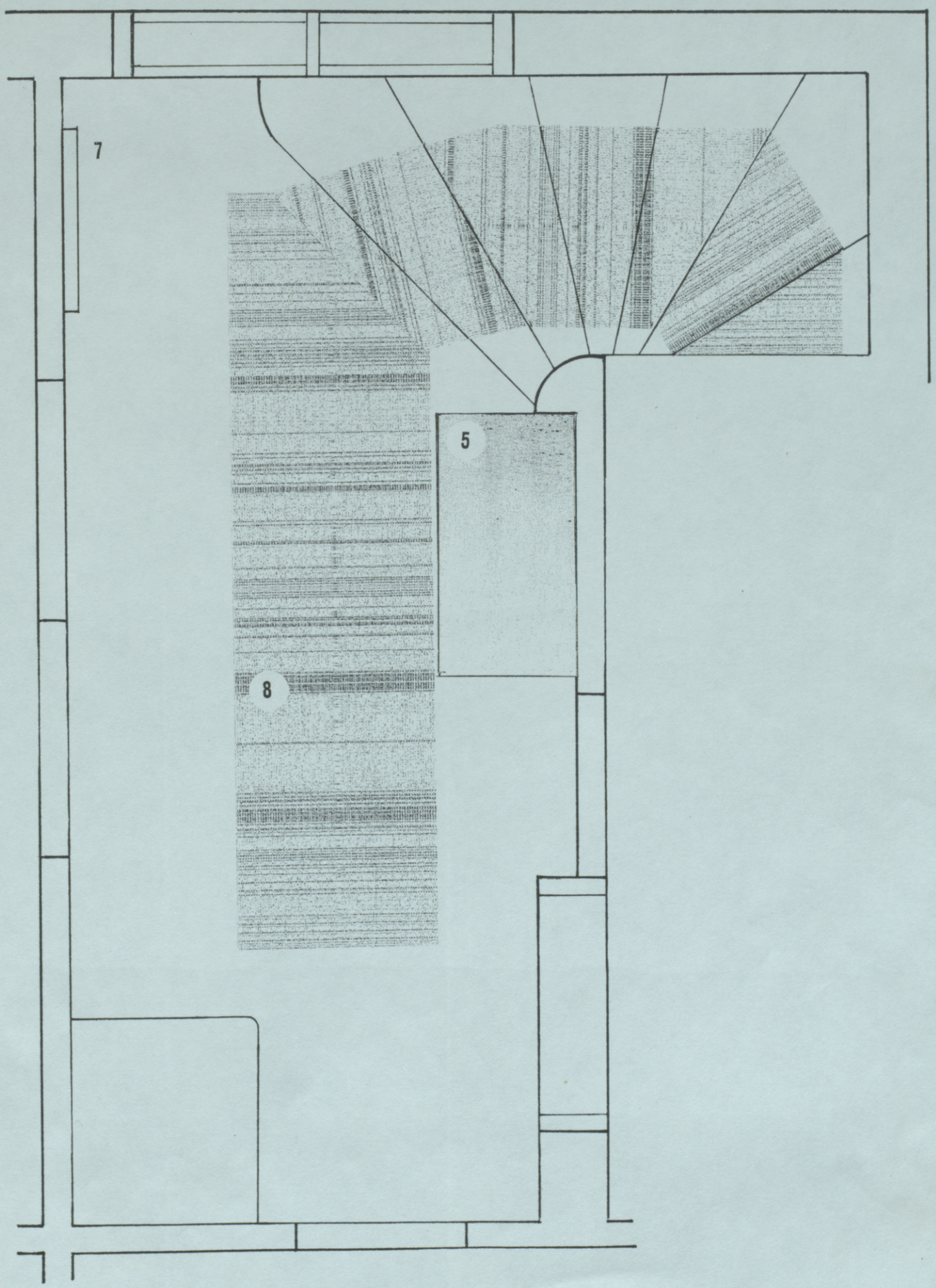

RĪGA, O. VĀCIEŠA IELA 64	J. AKURATERA MUZEJS PRIEKŠNAMS DĒLU GRĪDA 2. STĀVĀ CD 0018	

5902

5900

FOTO: A. HOLMS 07. 02. 2007
NOF. J. GROSTIŅA 23. 04. 2007

KAMĪNZĀLE / PLĀNS

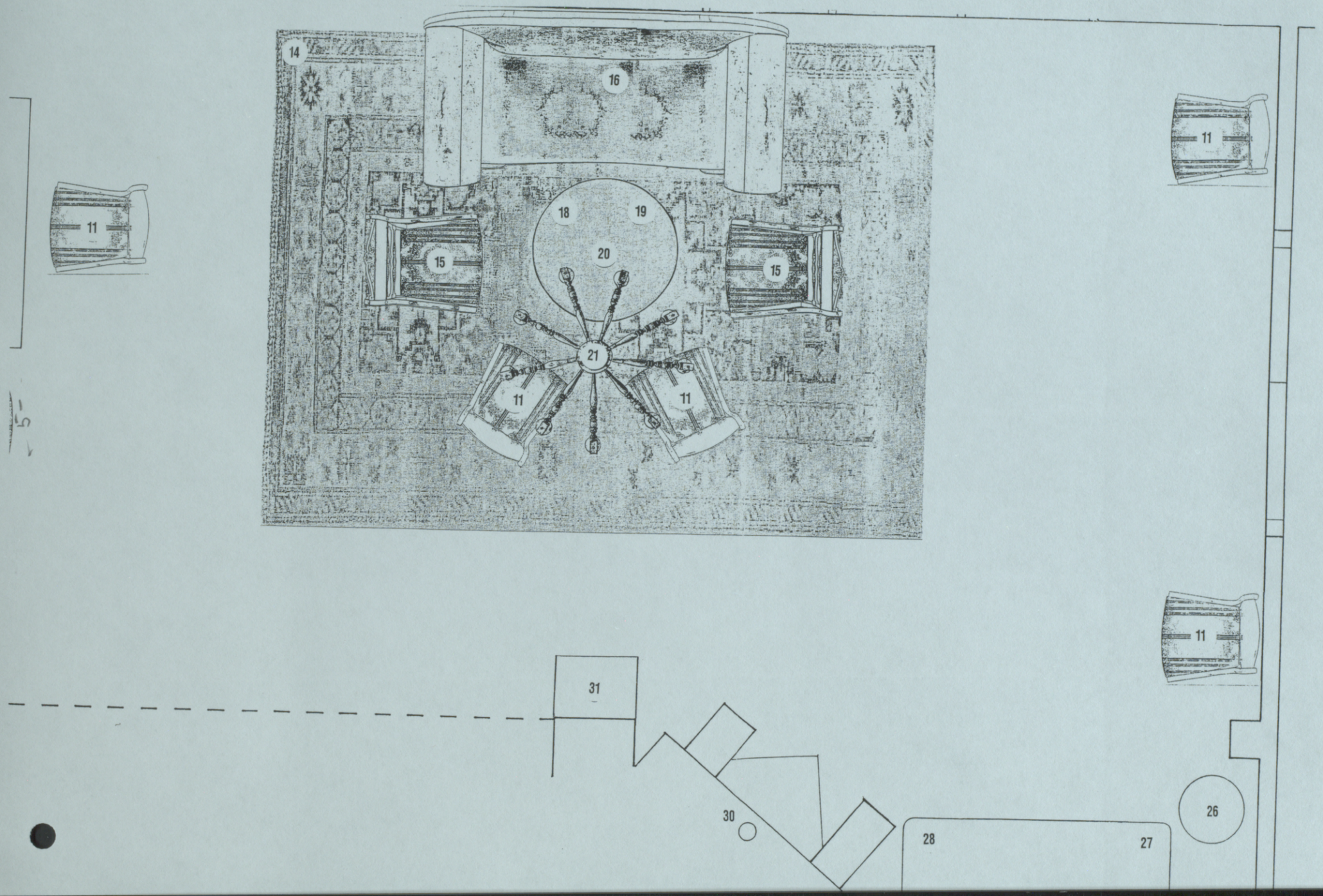

RĪGA, O. VĀCIEŠA IELA 6A	J. AKURATERA MUZEJS KAMĪNZĀLE CD 0018	

5905

5903

FOTO: A. HOLMS 07. 02. 2007
NOF. J. GROSTIŅA 23. 04. 2007

RĪGA, O. VĀCIEŠA IELA 6A	J. AKURATERA MUZEJS J. AKURATERA BISTE (AUT. T. ZAĶKAČŅS) KAMĪN-ZĀLE	

CD 0018

5919

5906

FOTO: A. HOLMS
07.02.2007
NOF. J. GROSTIŅA
23.04.2007

Ēdamistaba / Plāns

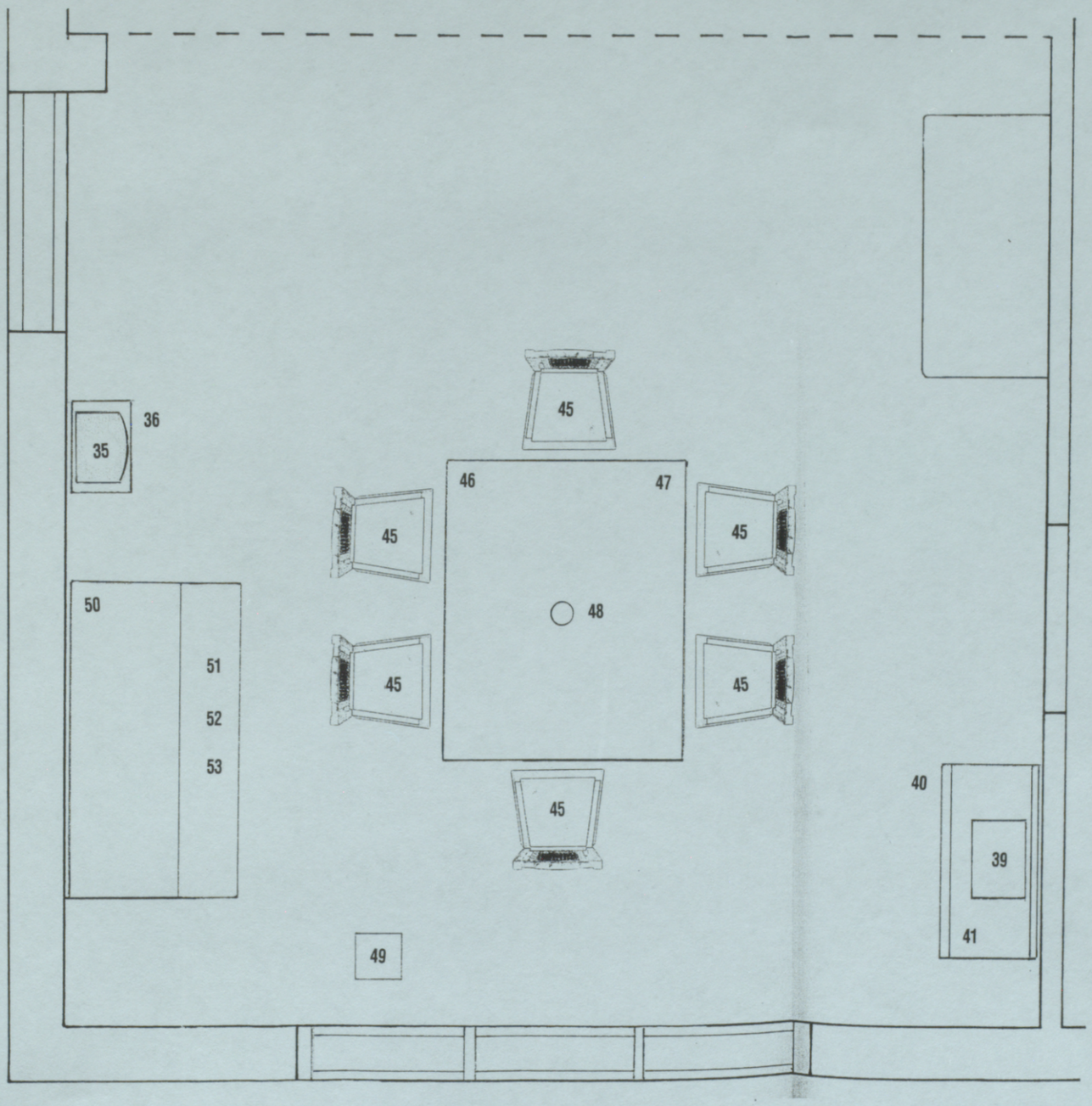

RTGA, O. VĀCIEŠA IELA 6A	J. AKURATERA MUZEJS ĒDAMISTABA CD 0018	

5915

5908

FOTO: A. HOLMS 07.02.2007
NOF. J. GROSTIŅA 23.09.2007

RTGA, O. VĀCIEŠA IELA 6A	J. AKURATERA MUZEJS CD 0018	

5909

5917

FOTO: A. HOLMS 07.02.2007
NOF. J. GROSTIŅA 23.04.2007

J. Akuratera kabinets / Plāns

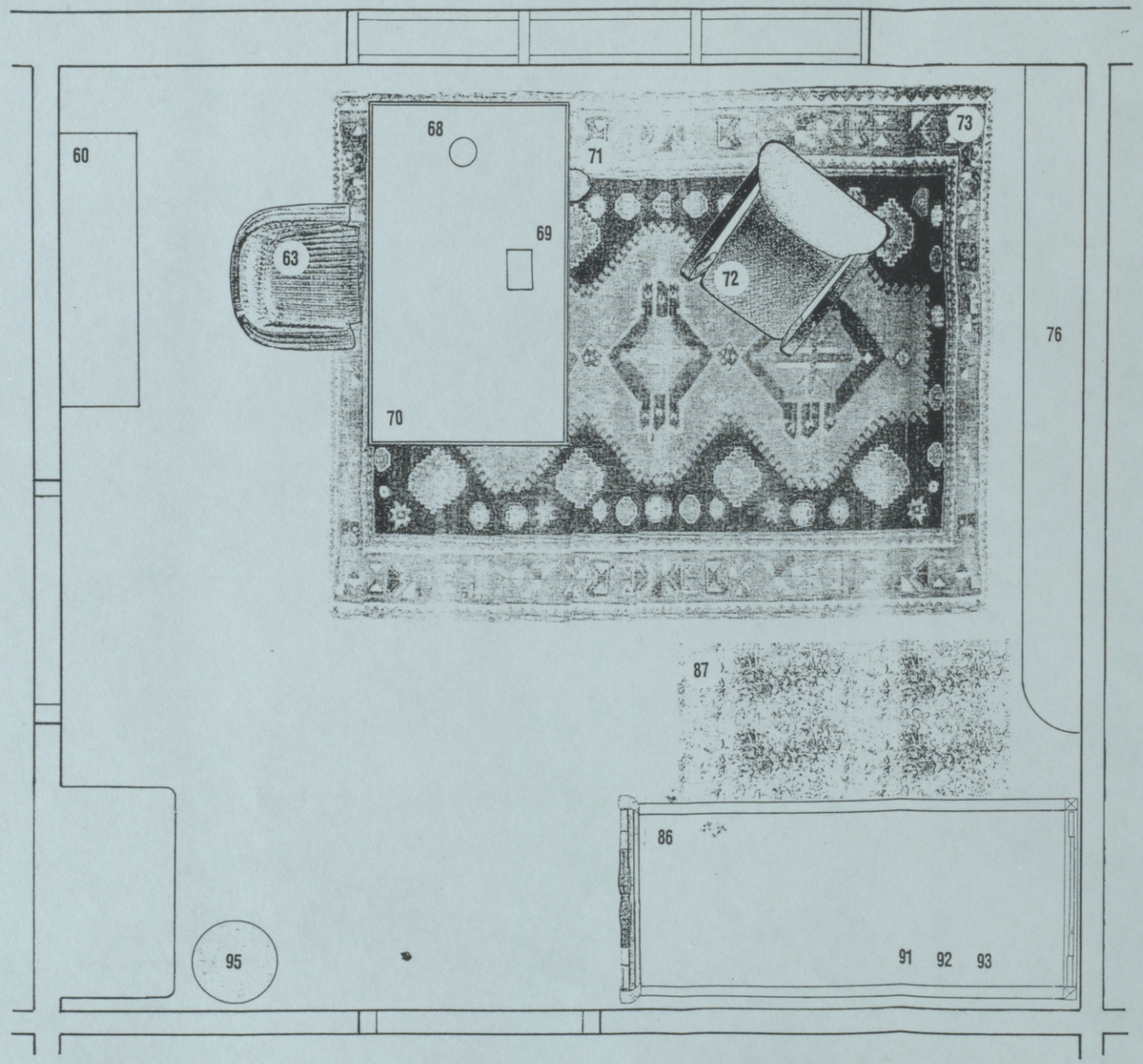

RĪGA, O. VĀCIEŠA IELA 6A	J. AKURATERA MUZEJS J. AKURATERA KABINETS CD 0018	

5876

5880

FOTO: A. HOLMS 07.02.2007
NOF. J. GROSTIŅA 23.04.2007

RIGA, O. VĀCIEŠA IELA 6A	J. AKURATERA MUZEJS J. AKURATERA KABINETS CD 0018	

5881

5875

FOTO: A. HOLMS 07.02.2007
NOF. J. GROSTIŅA 23.04.2007

Gaišais salons / Plāns

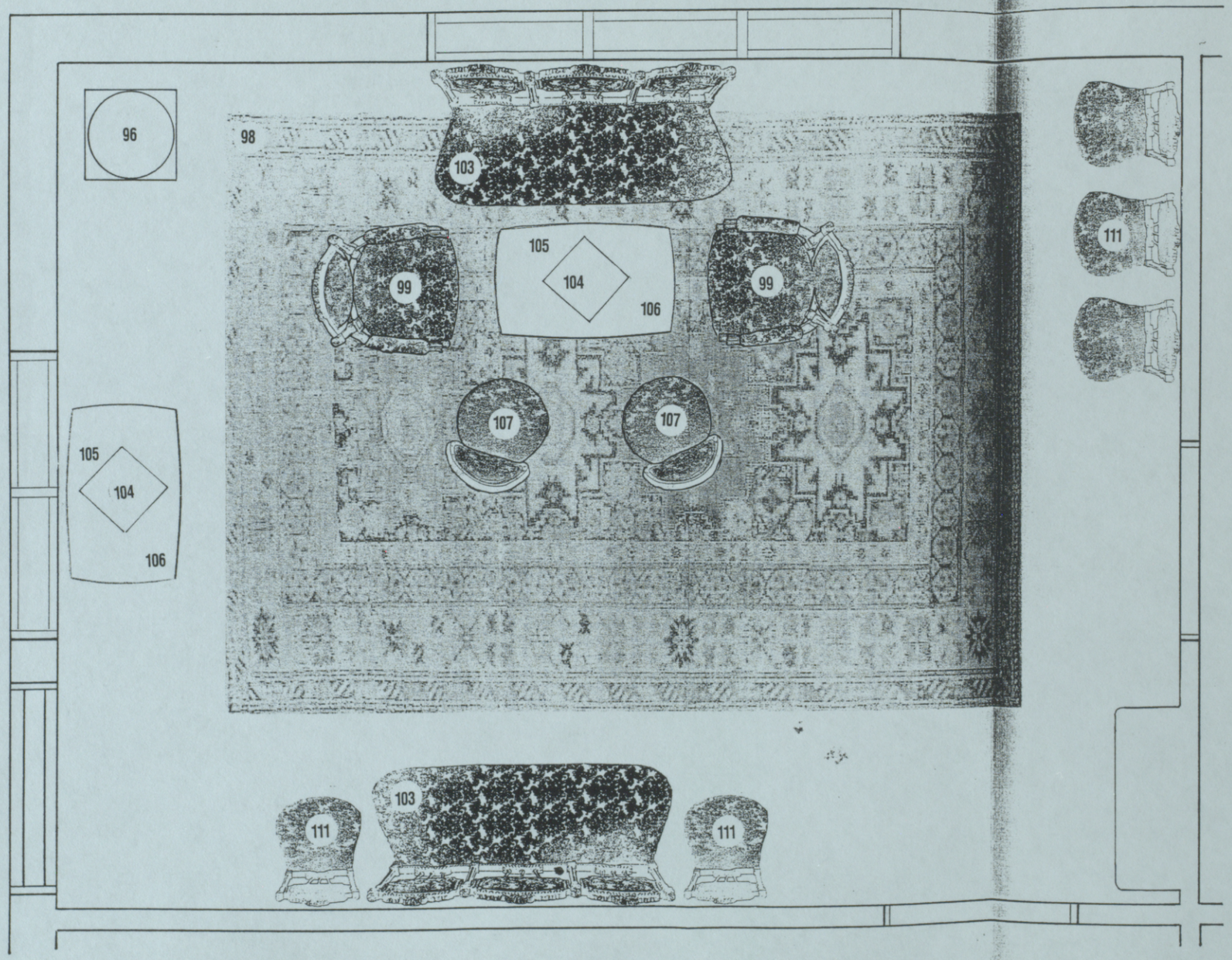

RĪGA, O. VĀCIEŠA IELA 6A	J. AKURATERA MUZEJS GAIŠAIS SALONS CD 0018	

5873

5871

FOTO: A. HOLMS 07.02.2007
NOF. J. GROSTIŅA 23.04.2007

Marijas istaba / Plāns

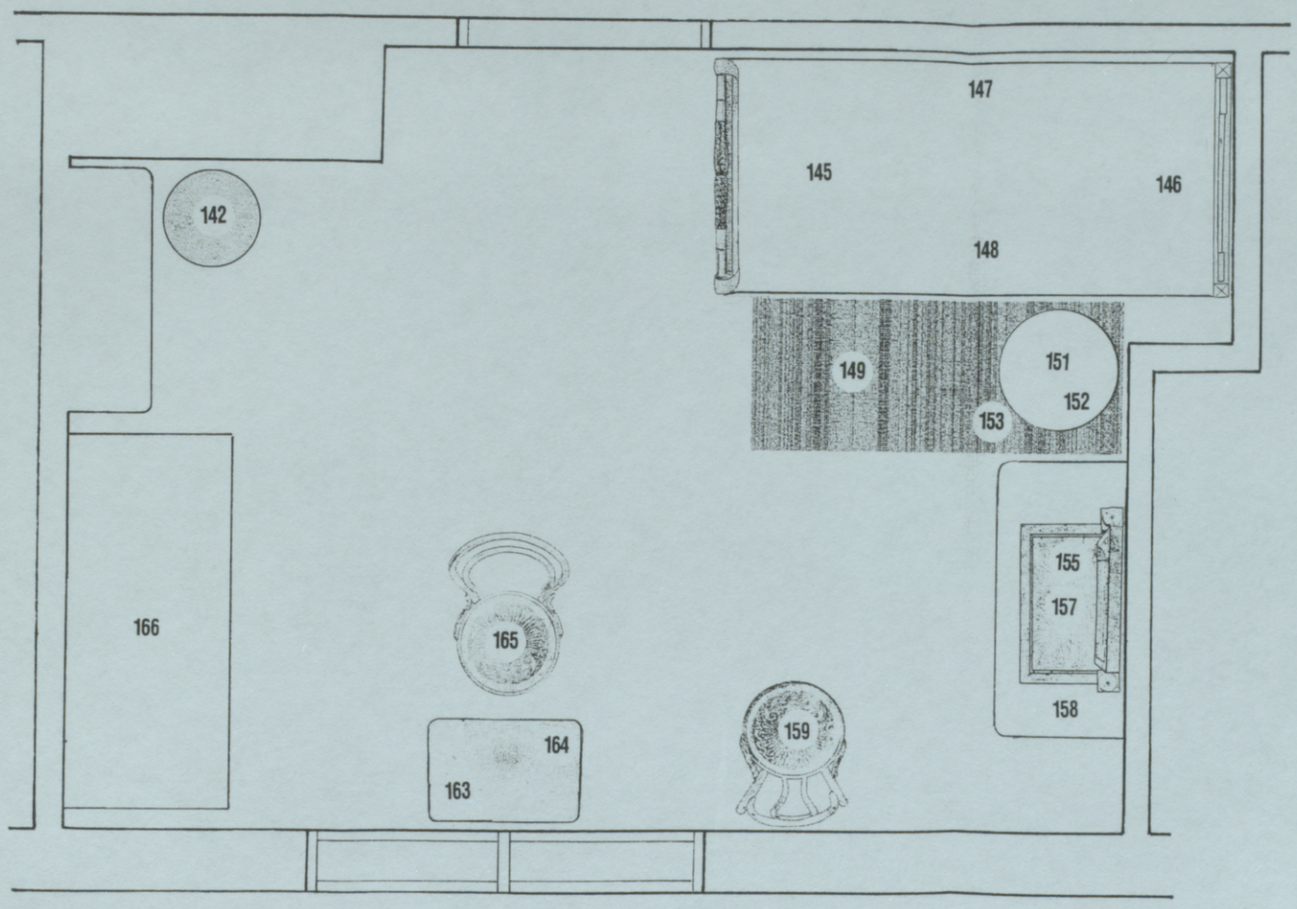

RĪGA, O. VĀCIEŠA IELA 6A	J. AKURATERA MUZEJS MARIJAS ISTABA CD 0018	

5882

5883

FOTO: A. HOLMS 07.02.2007
NOF. J. GROSTIŅA 23.04.2007

-18-

J. AKURATERA MĀJAS PLĀNS
(RĪGA, O. VĀCIEŠA IELA 6A)

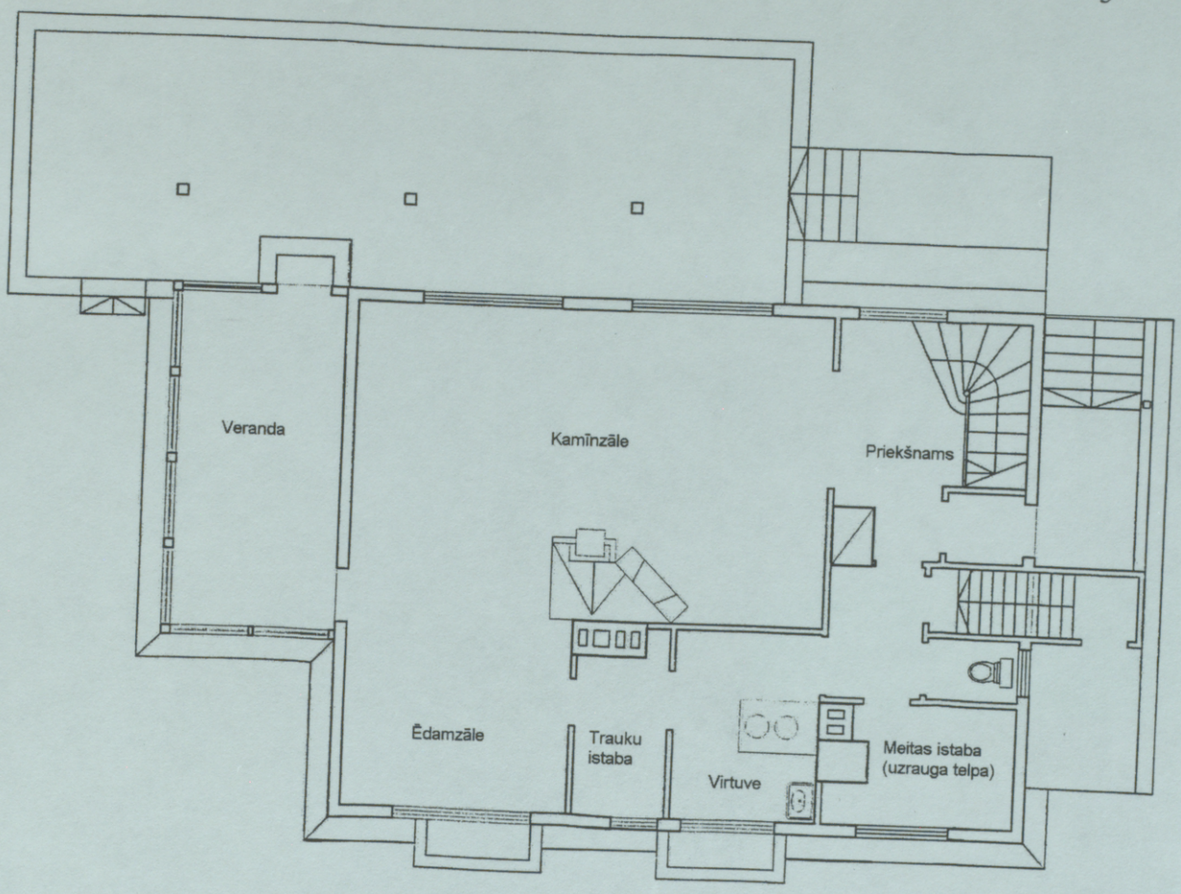

J. Akuratera mājas 1. stāva plāns

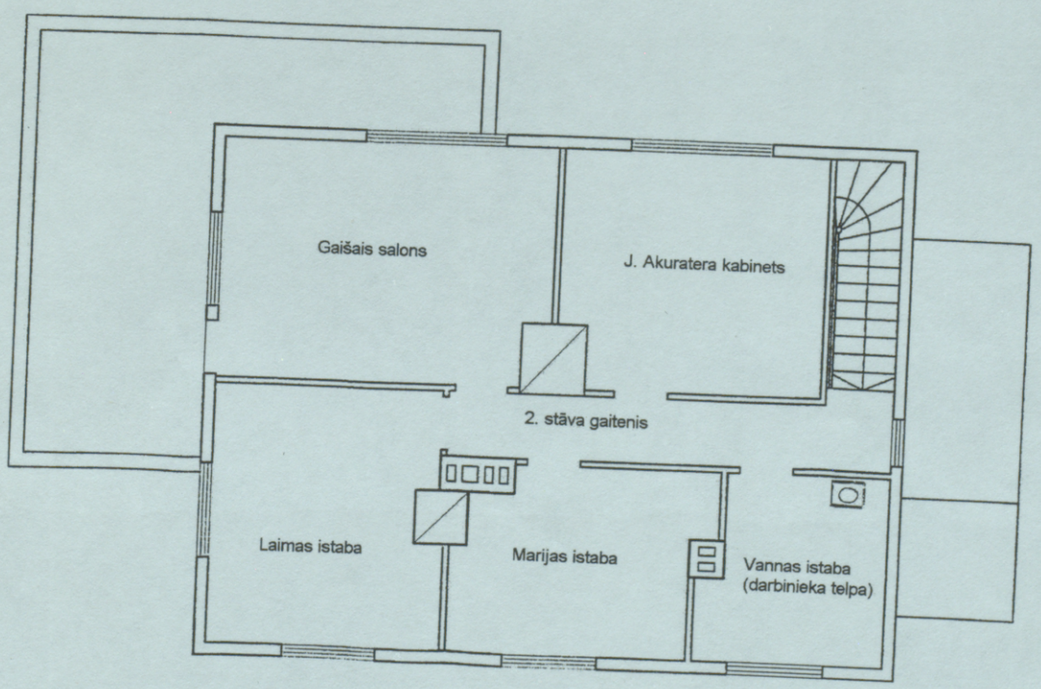

J. Akuratera mājas 2. stāva plāns

RĪGA, O. VĀCIEŠA IELA 6A	1. AKURATERA MUZEJS 2. STĀVA GAITENIS CD 0018	

5892

5889

FOTO: A. HOLMS 07.02.2007
NOF. J. GROSTINA 23.04.2007

Veranda / Plāns

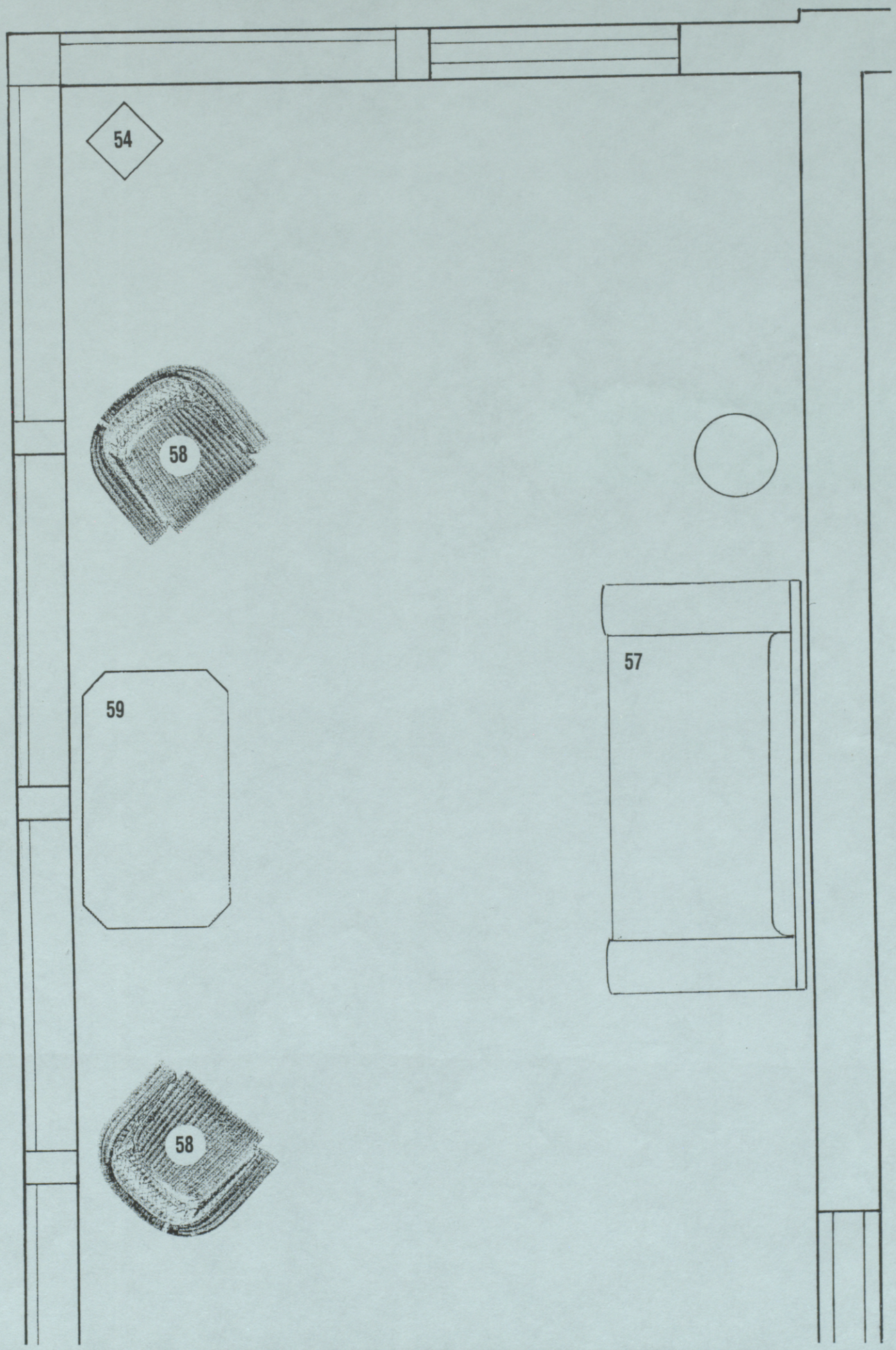

Laimas istaba / Plāns

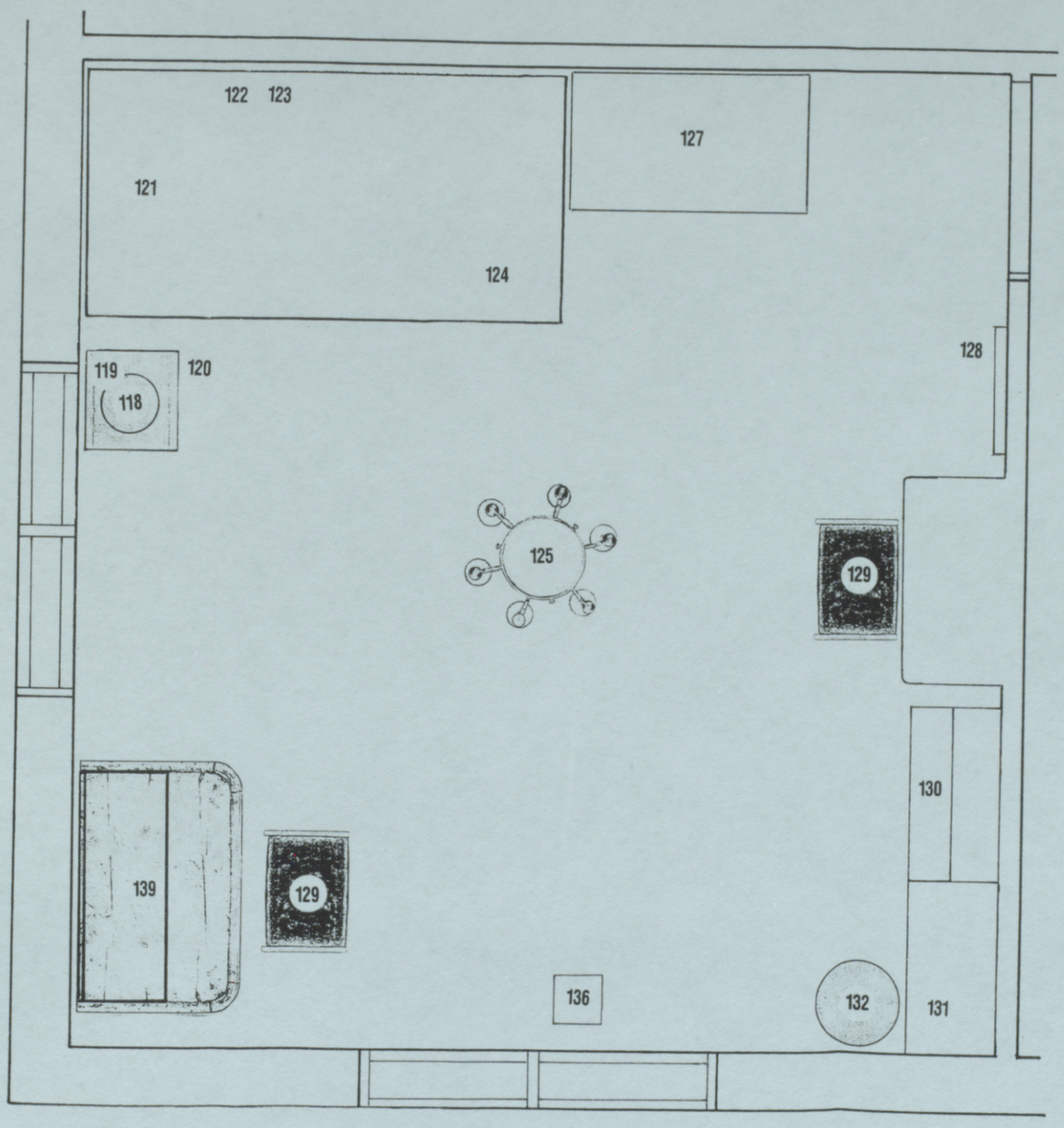

4-17

RĪGA, O. VĀCIEŠA IELA 6A	J. AKURATERA MUZEJS 1. J. AKURATERA DZĪV. MĀJA 2. SAIMNIECĪBAS ĒKA CD 0018	VKPAI Piemineklu dokumentācijas centrs Dokumentu fonds Inv. Nr. 79130 – 21 III

CD 0018

5932

CD 0018

5931

FOTO: A. HOLMS 07.02.2007
NOF. J. GROSTIŅA 23.04.2007

RĪGA, O. VĀCIEŠA IELA 6A	J. AKURATERA MUZEJS CD 0018	VKPAI Piemineklu dokumentācijas centrs Dokumentu fonds Inv. Nr. 79130 - 21 III

CD 0018
5940

CD 0018
5935

FOTO: A. HOLMS 7.02. 2007
NOF. J. GROSTIŅA 23.04. 2007

Rīga, O. Vācieša iela 6a	Dziv. ēka Jāņa Akurātera muzejs Foto: A. Holms 2004.04.	VKPAI Piemineklu dokumentācijas centrs Dokumentu fonds Inv. Nr. p. 22165

156956

156955

Nof.: A. Holms 2004.05.

RĪGA
O. VĀCIEŠA IELA 6a
J. AKURĀTERA
MUZEJS

1.

2.

VKPAI Piemineklu dokumentācijas centrs
Dokumentu fonds
Inv. Nr. 71214 - 12 IV

FOTO; L. LINDENBAUMA 2002. G.

3.

4.

5.

6.

7.

8.

9.

10.

11.

12.

13.

14.

15.

16.

17.

18.

19.

20.

2 1.

L. Altonovas iela 6a
O. Vanaga iela 6a

LATVIJAS PSR MINISTRU PADOMES
ARHĪVU PĀRVALDE

LATVIJAS PSR CENTRĀLAIS
VALSTS VĒSTURES ARHĪVS

226007, Rīga, Slokas iela 16, Tālr. 613118

АРХИВНОЕ УПРАВЛЕНИЕ
ПРИ СОВЕТЕ МИНИСТРОВ
ЛАТВИЙСКОЙ ССР
ЦЕНТРАЛЬНЫЙ
ГОСУДАРСТВЕННЫЙ
ИСТОРИЧЕСКИЙ АРХИВ
ЛАТВИЙСКОЙ ССР

226007, Рига, ул. Слокас, 16, тел. 613118

ARHĪVA IZZIŅA.

Mūsu Nr. 19/1-15, 24.01.80.

Par kultūras un zinātnes darbinieku dzīves vietām.

226047 Rīga, Mazā Jaunielā 5,
LPSR Kultūras ministrijas
Muzeju un kultūras piemineklu
zinātniskās pētniecības padomes
priekšsēdētājai

S.I. I V A N O V A I

No arhīva dokumentiem redzams, ka

1) KĀRKLIŅŠ Ernests (ZELTMATIS) - skatuves mākslas pedagogs un rakstnieks, dzīvojis Ģertrūdes (tagadējā Karla Marksa) ielā Nr.69/71, dz.81 no 1920.g.14.janvāra līdz 1938.g. aprīlim, kad izrakstījies un pārgājis dzīvot Sabiles ielā Nr.7, dz.1.

Pamats. 2942.f., 1.apr., 4726.lieta, 107.-108.lp.,
2942.f., 1.apr., 11891.lieta, 8.-9.lp.

2) AKURĀTERS Jānis - rakstnieks, līdz 1933.g.novembrim dzīvojis Blaumaņa ielā Nr.31, dz.10. No kāda laika tas nav zināma, jo nav saglabājusies šī nama mājas grāmata. No 1933.g. 29.novembra līdz savai nāves dienai J.AKURĀTERS dzīvojis L.Altonovas ielā Nr.6a.

Pamats. 2942.f., 1.apr., 301.lieta, 10.lp.,o.p.

3) AUSTRIEŠ Antons - rakstnieks, no 1920.g.3.septembra līdz 1922.g.28.septembrim dzīvojis Valdemāra (tagadējā Gorkija) ielā Nr.6, dz.4, no 1922.g.19.septembra - Kirova ielā Nr.31, dz.3, bet no 1923.g.15.oktobra līdz savai nāves dienai - Indrika ielā Nr.20.

Pamats. 2942.f., 1.apr., 14330.lieta, 1.-2.lp.,
2942.f., 1.apr., 5371.lieta, 19.-20.lp.

skat.o.p. -

LPSR Arhīvs
Inv. Nr. 1-2-1234-1

Ir. 10202
2939 = 2

Ē(a)

Lenina 2.

Forma E-I

VĒSTURES PIEMINEKĻA APRAKSTS

1. Nosaukums Ēka, kurā no 1933-1937 dzīvoja rakstnieks Jānis Akurāters (1876-1937)

2. Adrese, īpašnieks (lietotājs) Rīgā, L.Altonavas ielā 6a

V. Vaļņa ielā 6a

3. Datējums

a) pieminekļa

b) memoriālās plāksnes

4. Materiāls

a) pieminekļa

b) memoriālās plāksnes

5. Autors

6. Izmēri

a) pieminekļa

b) memoriālās plāksnes

7. Tehniskais stāvoklis

8. Remonts, restaurācija

9. Izmantošana

10. Apraksts

MKPZPP

NBFS.640 1000

Sastādīja: Biedriņš A.K.

1980.g. "23." jūlijā

MKPZPB arhīvs
inv. Nr. 10202
2838-2

II-(l) -2-

Latvijas PSR Ministru Padomes
Arhīvu pārvalde
Latvijas PSR Centrālais valsts
vēstures arhīvs
Rīga, 226007, Slokas iela Nr. 16
Tālr.: direktors — 612-406, kanceleja — 613-118

Архивное управление при Совете Министров
Латвийской ССР
Центральный государственный
исторический архив Латвийской ССР
Рига, 226007, ул. Слокас, № 16
Тел.: директор — 612-406, канцелярия — 613-118

7 [illegible] 1976 № A-122

Arhīva izziņa.

Arhīva fonda "Rīgas pilsētas mājas grāmatu kolekcija" dokumentos redzams, ka AKURATERS Jānis (tēva vārds dokumentos nav uzrādīts), dzimis 1876.g. 13.janvārī Dignājas pagastā, 1933.g. 30.novembrī pierakstīts Rīgā, L.Altonovas ielā 6a (dzīvokļa Nr. dokumentos nav uzrādīts; iepriekšējā dzīves vieta Rīgā, Blaumaņa ielā 31 dz. 10). Nodarbošanās - rakstnieks. Izrakstīts 1937.g.4.augustā (miris - mēnesis un datums dokumentos nav uzrādīts).

Pamats: RPVA F. 343, apr.1, līeta 301.

LPSR CVVA direktors: I.Treijs I.TREIJS

Izziņu nodaļas vadītāja: I.Bulle I.BULLE

T-832 20 000