

Materialien

zur

Personenkunde

der

Ostseeprovinzen

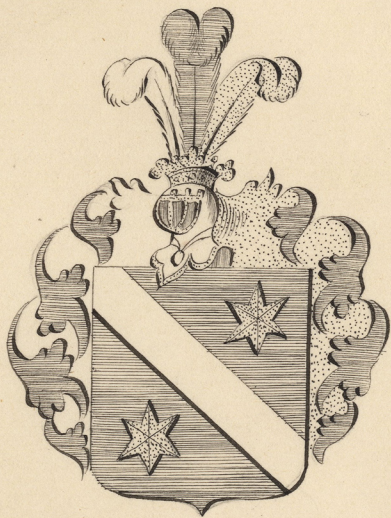

v. Jannau - Friedrich Gussow

nobilisirt von Joseph II. d. d. Wien d. 4. Oct. 1783 mit 4 Aefen ad hoc.
wohnte in Lemfal.
Arendator auf Legena, Grevenhof, ^{Wasshof} Wasshof n. Hermannsburg.

v. Heyden

- 1. Karl Gussow _____ 1751. 1810 Aug 16. 28.
- 2. Heinrich Johann _____ 1752. Febr 23. 1821. Jun 18. 29.
- 3. Juliane Gerda _____ T. 563.
 i. Christoph Georg Langemann v. Adlenflug

1. Barnau - Johann Heinrich
Namopfn = Anwalt
7 Culaqs = Anwalt

Catharina Schröder

§ 1746
1. Christian

procl. Dom. Rogate.

in Culaqs = Anwalt "Johann Heinrich" d. airt 1762. Spt. 11. Drögro.
in f. 1751 "Anwalt = Anwalt"

Barnau - Christian
Jall Lev. in Riga.
Titul. St.
wan 1796. Löffler am Tassenhof.

1746. 1831. Spt. 24.
257. 2. 178.
Lichtwaff. 1813.

Beate Henriette Holmann

1759. Spt. 17. 1842. Jan. 23.

§ 1784. S. 28. Jan. Riga. Op. Dingelstaedt. procl. D. III. g. Spijle.
1. Hedwig Sophie Henriette 1793. Mr. 1827. Apr. F. 565.
1813. Alexander Johann Peter Fungel-
mann v. Adlerflug, Ober-Leut.
2. Catharina Marula 1813. Jan. 31.
267.

Gannau -

Stipen. in Riga.

1766 fakte St. Petersburg. Waage an Gubaidin; es wurde in Riga ein Saß
maßstaffel angeloagert, davon saubere 20 maßstaffeln. Da man dort so
für Schiff, das in Petersburg mit Gubaidin aus Riga kam, das ist
Oleum new, so raffelt es ein sehr feines 2 grünes Mandarls an
Gold, 25 Dinceln fassen, welche in ein Gefäß am 100 Stk.

Gannau - Kaul Adam

Dr. Med. Senatus 1750. Nov. 28.

Ordt. Ort in Riga.
M. Schanda Klumme.

Schrift. Log. II. 383.

1724. Jan. 1. 1760. Jan. 7.
Riga. Sg. Jan. 11.

Gannau -

Stipen. in Riga. Linsevent an die Riga; Titel:
A.; + als Leibarzt = Cornyagin Prokurator.

B. - Johann Heinrich jun.

Ordt. aus Jps. J. 1781.

Fiedemann.

J. - Hermann Valentin

1751. Jpt 25.



Med. auf die Linsen der Gubaidin aus Lissland
bei Waage derselben in St. Petersburg im J. 1766.
Linsen. zwei Stück: von Linsen hat man Hauptstücke 2 Stk



Мед. auf ein Kupfer von Guborinns auf Eisland
 beim Mangel droselben in St. Peterob. im J. 1766.
 Kupfer. von Rückseite: von Eisen hatet dem Hauptblicke zuseh.

Lannau -

Köfm. in Siga.

1766 f. Li. Petersb. Kränze an Getreide; er wurde in Siga im Saaf.
mäuffst ausgelagert, Bonn d'volfen zu wroffiffen. Da man das so
zu Schiff, das in Petersb. mit Getreide auf Siga ankam, das ist
Oligon wau, je refialt er ein vberausfind 2 grifucke Mandalle von
Gold, 25 D'cater pfund, welche in dem Goffok am 100 Ab.

Mercur, der ein Ceres, in eine Getreide große welche Sichel unter
seinem Arm hält, aus Siga in der Maxore an dem Handfifok,
welche mit seinem Stabe auf ein in der Höhe befindliche
Siff.
Ein Moorwipfel ist ein Finafej Swarov, ein D. am Wächter
graobritat.
Reichel. N^o 2328.

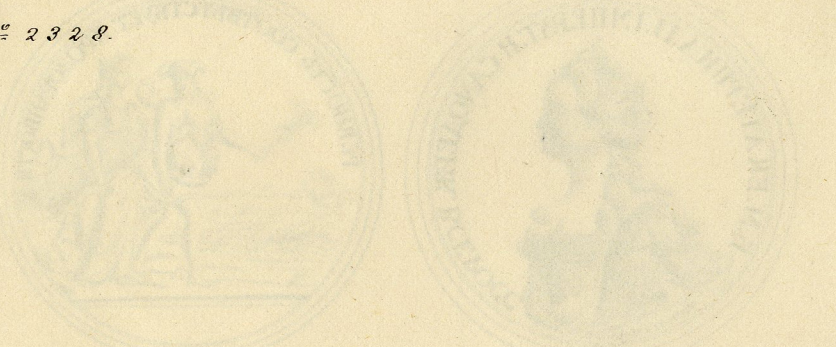

Lannau - Kaal Adam

D^r Med. Geneap^s 1750. Nov. 28.
Prakt. Arzt in Siga. Schriftl. Leg. n. 583.
W. Johanna Humme.

1724. Jan. 1. 1760. Jan. 7.
Siga. Sgu. Jan. 11.

Lannau -

Köfm. in Siga. Linfervant an ein Siga; Titul.
A.; + als Leuier = Comyagin Marwacitros.

B. - Johann Heinrich jun.

Ordt. Law pfn. G. 1781. Tiedemann.

D. - Hermann Valentin

in Scholas in Lyceo; find pfin in der Sattelwe
Trofke hant zu Siga. Dat. Seb.

1751. Sept 25.
14 J.

E. - Anna Sophia

abmt.

1808. Jan. 23
59 J. 4 M.

F. - Wilhelmine Elisabeth

Conj. Collig. Af. Blahm
im Jahr d. S. W. 1786 zu Gwaetter.

Jannau - Georg
Inspector zu Storfienhof

§
1.

2. Wilhelmine Elisabeth
§ 1756. d. 19. in Stiga. Johann Christoph
Bluhm, Schreiber bei d. kais. Accogation.
Sie war die jüngste Tochter.

Jannau - Barthold

Wajaw

Johanna v. Richter

§

- 1. Johann Kleinrich — gl. 1791. Aug. 10
- 2. Christian — gl. 1793. Apr. 11
- 3. Georg Gopow — gl. 1794. Apr. 24
- 4. Anna Matalie — gl. 1795. Sept 9.
- 5. Johann Barthold
wird Wolfhäuf — gl. 1796. Nov. 22.
- 6. Johanna Wilhelmine — gl. 1798. Dec. 14.
- 1. Wilhelmine Catharina — 1844. Nov. 27. Alba
§ 1823. Oct. 6. Christ. Karl Hloeff M.

Jannau Paul Adam
gebildet in der Dauspf.
jur. in Genä Mard April 1745
Dr med. aburid 1750. No. 28.
yauth. Augt in Riga

1724 Jan 1 1760 Jan 7
Riga 67. — 11

Johanna Elisabeth Christine Hummel 1732. Oct 16 1763 Apr 12
D. des huystrußl. Sauffen Wronauffstr. Hof, Genä
factort Johann Martin H. v. ellari
Christine Pfündel

§ 1752

sin frie. als Wittwe 1761. dem Antrididacorum
Anton Dänhoff

B. 195. 11.

1. ein kastal Bänd

2. 4. 1. 1. 1. 1.