Salaspils vēstis

Nr. 29(62) - 1997. g .25. jūlijs

SALASPILS PILSĒTAS AR LAUKU TERITORIJU DOMES IZDEVUMS

cena 10 santīmi

numurā:

- Telefonakcija par apkures problēmām pilsētā *(1. un 2. lpp.)*
- Bērnudārzā "DAUGAVIŅA" atvērs diennakts grupu *(2.lpp.)*
- Mūsu uzņēmēji - Lidija VARGANOVA *(3.lpp.)*

heijā, šefi!

Tu esi vai neesi īsts šefs!?

ŠEF!

PIEDALIES TUSIŅĀ!

Salaspils Uzņēmēju apvienība
Salaspils dome
Laikraksts "SALASPILS VĒSTIS"
r ī k o

Salaspils iestāžu un firmu vadītāju "SAPAZĪŠANĀS TUSIŅU".

Programmā:

1. daļa. NENOPIETNĀ.
2. daļa. NOPIETNĀ.

Tusiņa norises laiks: piektien, 22. augustā, no 15:00 - 21:00

Vieta: PILNĪGI SLEPENA!

Dalībnieki: Salaspils iestāžu un firmu direktori un viņu galvenais palīgs (vietnieks, grāmatvedis vai kāds cits pēc priekšnieka izvēles. No katras iestādes vai firmas *tusiņā* piedalās 2 personas).

Dalībniekus pēc izlozes sadalīs pulciņos, pulciņu *vecākos* izlozēs redakcija. Pulciņus vērtēs pēc uzvešanās *tusiņa* laikā un konkursiem, bet galvenais - pēc mājas darba (priekšnesuma) "KAS IR SALASPILS?"

Forma: obligātā (džinsi+T-krekls+ērti apavi)

Dalības maksa: aptuveni Ls 3 no personas (*tusiņa* galdam, mūzikai, transportam un MILZONĪGAJĀM BALVĀM!!!)

Transports: ekskluzīva iespēja braukt ar sabiedrisko transportu!

Pieteikšanās: līdz 12. augustam laikraksta *Salaspils vēstis* redakcijā, pa tālr. 43159.

Izsmeļošāku informāciju var saņemt redakcijā. Izlozes rezultātus - sadalījumu pulciņos un pulciņu *vecākos*, kā arī pulcēšanās vietu un laiku izbraukšanai paziņosim 15. augusta laikraksta numurā.

Sekojiet reklāmai avīzē!

domes ziņas

Domes sēdes lēmumi 16.07.1997.

Lēmums Nr.51

Par pašvaldības dzīvojamo māju Rīgas ielā 2; 12; 15 nodošanu privatizācijai un privatizācijas uzsākšanai.

Pamatojoties uz Latvijas Republikas likumu "Par valsts un pašvaldību dzīvojamo māju privatizāciju", dome nolēma:

1. Uzsākt pašvaldības 120-dzīvokļu mājas Salaspilī, Rīgas ielā 2, privatizāciju.

2. Uzsākt pašvaldības 60-dzīvokļu mājas Salaspilī, Rīgas ielā 12, privatizāciju.

3. Uzsākt pašvaldības 2-dzīvokļu mājas Salaspilī, Rīgas ielā 15, privatizāciju.

Lēmums Nr.57

Par Salaspils ģenerālā plāna vadītāja apstiprināšanu.

Sakarā ar Salaspils ģenerālā plāna izstrādāšanu, dome nolēma nozīmēt par Salaspils ģenerālā plāna vadītāju Salaspils pilsētas plānotāju Laimu BALTIŅU.

Lēmums Nr.58

. Par sabiedrības *ARDI* abonentu maksas apstiprināšanu televīzijas kabeļtīklos Salaspils pilsētā.

Izskatot sabiedrības *ARDI* pieteikumu par veikto galvas stacijas modernizāciju un jauna tīkla izbūvi Salaspilī, dome nolēma apstiprināt sabiedrības *ARDI* jaunos apmaksas tarifus par kolektīvās TV uztveršanas sistēmas apkalpošanu:

(turpinājums 2. lpp.)

notikums

SAULKALNĒ ATKLĀJ JAUNU ASFALTBETONA RŪPNĪCU

foto: Jānis VANAGS

18. jūlijā Saulkalnē tika atklāta jauna a/s *Viator* asfaltbetona rūpnīca. Tās cena ir 750.000 ASV dolāru (Ls 431.250), ko *Viators* paņēmis kā kredītu Latvijas Investīciju bankā. Jaunās iekārtas jauda ir 270 - 320 tonnas stundā līdzšinējo 100 - 120 vietā.

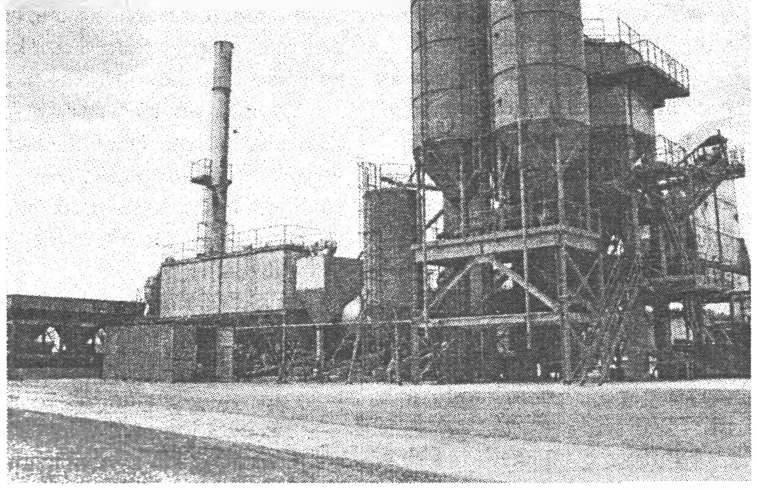

Jaunā a/s *VIATOR* asfaltbetona rūpnīca

Asfalta rūpnīca *Marini M220/ E220 - L/ER - AC 190* ir ražota Itālijā 1989. gadā un, kā pastāstīja rūpnīcas direktors Andris Draudiņš, praktiski neesot izmantota. Rūpnīca uzstādīta mēneša laikā.

Rūpnīcas vadība ir automātiska. *Philips* mikroprocesorā vienlaicīgivar ieprogrammēt 100 asfalta receptes. Rūpnīca tiek darbināta ar dabīgo gāzi.

Rūpnīcas vadītājs Andris DRAUDIŅŠ.

Kā minēts *Viator* reklāmas materiālos, ar jaunās iekārtas uzstādīšanu ir atrisināti vairāki uzdevumi, to starpā ievērojami samazināti izejvielu zudumi un enerģijas patēriņš ražošanas procesā, būtiski samazināts vides piesārņojums ar dūmgāzēm, kā arī nodrošinātas iespējas otrreizējai veca asfalta izmantošanai.

Asfaltbetona rūpnīcas vadītājs Andris Draudiņš *SV* sacīja, ka rūpnīcas atvēršana ir saistīta ar ekonomisko stabilitāti, kas nepieciešama firmai, kā arī ar tirgus iekarošanu.

"Lai varētu iekarot tirgu, ir jābūt pasūtījumiem, kas varētu nodrošināt ne tikai savas firmas, bet arī tos klientus, kas atrodas Rīgas reģionā un nodarbojas ar asfaltbetona uzklāšanu pasūtījumu izpildi," - sacīja A. Draudiņš.

Uzņēmums plāno apgādāt ar saražoto lielākos klientus Rīgas reģionā. Kā avīzei *Dienas bizness* pastāstīja *Viator* direktors Arnis Kalniškāns, pats lētākais Saulkalnē saražotais asfalts varētu maksāt 10 līdz 12 latus tonnā, bet dārgākais - vairāk nekā 30 lati par tonnu.

Marini rūpnīcu apkalpos trīs cilvēki, bet pavisam asfaltbetona rūpnīcā strādā ap 20 cilvēkiem.

A/s *Viator* ir viens no lielākajiem ceļu būves uzņēmumiem Rīgas reģionā. Firmas darbības profils ir autoceļu un tiltu būve. Galvenā uzmanība tiek veltīta asfaltbetona un asfalta seguma ražošanai. ❑

Jānis VANAGS

telefonakcija

"Kādi ir Jūsu priekšlikumi apkures organizēšanai Salaspilī?"

Iesaka Salaspils iedzīvotāji, uzklausa domes priekšsēdētājs Juris PUTNIŅŠ.

SARUNA Nr.1

- Ja mēs uzskatījām, ka ir vajadzīga savu katlu māja, tad vajadzēja izdomāt, ar ko lētāk kurināt.

J.Putniņš: - Pasaulē vēl neviens nav izdomājis katlu māju, kuru var apkurināt bez finansējuma.

- Varētu ar malku kurināt. Tas ir lētāk nekā gāze vai kāds cits kurināmais.

- Piekrītu, ka malka ir lētāka, bet vienai dienai ir vajadzīgi 120 kubikmetri - divi dzelzceļa vagoni malkas. Kā tos piegādāt katlu mājai, kur kraut? Tad jau mums jāizbūvē jauns dzelzceļš...

SARUNA Nr.2

- Laikrakstā "Salaspils Vēstis" publicētajā parādnieku sarakstā bija minēti cilvēki, kuri nespēj maksāt un tie, kuri negrib maksāt. Mēs taču šos cilvēkus zinām! Ja jūs nepieņemsit nekādus lēmumus līdz apkures sezonas sākumam, šis saraksts dubultosies!

J.Putniņš: - Tas vēl nav viss saraksts. Nemaksātāju ir 50 %! Varbūt jūs varētu nosaukt konkrētus uzvārdus? Ir vajadzīgi liecinieki, lai pierādītu, ka tie, kas nemaksā, tiešām ir turīgi cilvēki.

(turpinājums 2. lpp.)

telefonakcija

(turpinājums no 1.lpp.)

- Es negribu būt *stukačs*, bet parādnieku sarakstā ir ļoti daudz strādājošo.

- Kā tad lai to uzzina, ja šie cilvēki atnes deklarāciju no firmas, kurā rakstīts, ka viņi saņem 30 latus mēnesī?

- Jūs pastaigājiet pa dzīvokļiem un paskatieties, kā viņi dzīvo! Dome pat dod tirdzniecības vietu atļaujas šiem cilvēkiem, kuri nemaksā par dzīvokli! Nedodiet viņiem tirdzniecības atļaujas! Viņiem apgrozībā ir visi līdzekļi, kam viņiem maksāt?!

- Paldies par ierosinājumu! Visiem, kuriem izsniedzam tirdzniecības atļaujas, prasīsim izziņu, vai nav parāds par dzīvokli.

- Un vēl: vai patiešām namu pārvalde nevar viņiem atslēgt ūdeni virtuvē un vannasistabā?

- Karsto ūdeni *Salaspils siltums* atslēdz; tiek zāģētas un plombētas caurules. Šobrīd no karstā ūdens atslēgti 200 dzīvokļi.

SARUNA Nr. 3

- Vai nevarētu samazināt maksu par apkuri un karsto ūdeni?

J.Putniņš: - Tūkstotis kubametru gāzes maksā 69 latus. Pie šīs cenas katlu māja strādā "pa nullēm". Mazāka maksa vairs nav iespējama.

- Mēs apmainījām divistabu dzīvokli pret trīsistabu. Apstaigāju gandrīz visu Salaspili - biju vismaz 60 dzīvokļos. Nevaru pateikt konkrētus uzvārdus, bet ļoti daudzi cilvēki teica, ka viņi nemaksā speciāli.

Pagājušajā avīzē *Salaspils Vēstis* bija rakstīts, ka jūs nopirkāt ūdenssildītāju. Mēs pagājušogad arī uzlikām, bet elektroenerģija maksā bargu naudu. Notiks vēl tā, ka pilsētai atslēgs elektropadevi!

- Jā, tā būs, jo kabeļi neizturēs. Tāpēc es savu ģimeni apgādāšu arī ar kamīnu, jo malkas vēl Latvijas mežos pietiek. Mēs šodien ar *Salaspils siltuma* direktoru runājām, ka tarifu paaugstināt nevajag - tas būs 42 santīmu par kvadrātmetru. Bet šodienas sarunas ideja ir maksātāju skaitu paaugstināt vismaz līdz 70%-80%. Šobrīd parāds neaug, tas ir mazliet lielāks nekā 200 tūkstoši latu, bet visas iepriekšējās sezonas bija 400-500 tūkstoši.

SARUNA Nr. 4

- Ja nekas netiks darīts ar nemaksātājiem, mēs arī nemaksāsim! Viens otrs jau pārtaisa logus, ziemā visur rēgosies skursteniši! Dariet kaut ko! Atslēdziet siltumu,pārvietojiet nemaksātājus!

J.Putniņš: - Krāsnis nav izeja. Es negribētu jums piekrist par pārvietošanu, jo cits ir ielicis naudiņu un savu dzīvokli labi izremontējis. Cilvēku nevar ar varu aizvest vai pārvietot. Var izlikt par ļaunprātīgu īres nemaksāšanu, bet mēs runājam par apkuri. Tas ir komunālais pakalpojums. Nav likuma, ka par komunālo pakalpojumu nemaksāšanu var izlikt no dzīvokļa. Ja par komunālajiem pakalpojumiem maksātu tā, kā maksā par īri, tad šādu telefonakciju nevajadzētu rīkot.

- Ir jāievēl māju pārvalde un jāiet pie tiem cilvēkiem, kuri nemaksā. Piecu cilvēku komitejai jāiet un viņi *jābombardē*.

- Tas būtu ļoti labi, ja ievēlētu namu vecākos, kas saviem kaimiņiem atgādinātu par nenomaksātajiem rēķiniem. Paldies par šo ideju!

SARUNA Nr.5

- Mēs maksājam, neskatoties uz visām grūtībām. Kad cēlāt katlu māju, jūs zinājāt, ka ir cilvēki, kuri nemaksā, un nekas jau nav mainījies - darbavietu skaits Salaspilī nav audzis, labāk nedzīvojam. Man nav cerību, ka kaut kas mainīsies. Bet jums?

J.Putniņš: - Situācija ir izmainījusies! Parāds ir 200 tūkstoši, arī šodien esam no iedzīvotājiem saņēmuši naudu, tāpēc, iespējams, ka parāds jau sarucis līdz 190 tūkstošiem. Bet, ja mēs būtu palikuši pie *Latvenergo*, mēs būtu parādā pusmiljonu! Ir taču atšķirība.

- Vai jūs cerat, ka līdz apkures sezonas sākumam mēs varēsim iepirkt gāzi?

- Tas ir mūsu mērķis. Pateicoties tam, ko darām ar avīzes starpniecību - publicējam parādnieku sarakstus - 5, 10, 15 tūkstoši tomēr, ienāk un, ja šī tendence turpināsies, tad parāda par iepriekšējo sezonu nebūs. Tas ir labs rādītājs.

- Mani satrauc, ka mūsu siltumtrase nav kārtībā. Var redzēt, ka siltumtrasi neremontē. Sakiet, vai jūs tam pievēršat uzmanību?

- Kurā vietā tieši?

- Bijušās agrofirmas ciemata teritorijā trase ir sapostīta, un nekas netiek darīts, lai to salabotu.

- Es pārbaudīšu un trases inženierim uzdošu jautājumu, lai viņš paskaidro, ko grasās darīt.

- Vai tās ir baumas, ka tiek celts jauns gāzes vads?

- Nē, tās nav baumas. Gāzes vads tiek celts. Viens katls patērē 2700 kubikmetru gāzes stundā. Pa veco gāzes vadu varētu saņemt gāzi tikai 1 katls. Vajadzēja būvēt jaunu gāzes vadu, lai ar gāzi būtu apgādāti abi katli.

SARUNA Nr. 6

- Kāpēc nemaksā pazīstami cilvēki? Pat tādi, kuri gribēja kļūt par deputātiem...

J.Putniņš: - Pie pazīstamiem cilvēkiem mēs vērsīsimies īpaši un būsim pateicīgi par jebkuru tīša nemaksātāja uzvārdu, kuru jūs mums nosauksit. Ar tiem, kuri parazitē uz maksātāju rēķina, mēs cīnīsimies. Liksim avīzē ziņas par to, cik dzīvokļos, un tieši kuros, ir aizmetinātas caurules, un kurš ir atslēgts no siltuma. Tas ir ļoti sarežģīts darbs, bet to var izdarīt.

- Mums to iedzīvotāju nav tik daudz, lai nevarētu pateikt, kurš nemaksā speciāli. Ir cilvēki, kuri gaida, ka parādus vienkārši norakstīs.

- Jā, ļoti daudzi cer, ka valdība vai pašvaldība no budžeta atņems citiem - izglītībai vai bērnudārzam - un par budžeta naudu nomaksās šo parādu. Tā nenotiks.

- Ļoti daudzi saka: "Es labāk pērku mašīnu nekā maksāju par dzīvokli!"

- Ja jūs zināt, kas konkrēti tā saka, tad zvaniet uz redakciju vai man!

SARUNA Nr. 7

- Mums nav kārtībā mājas siltumpadeves sistēma. Ko lai dara?

J.Putniņš: - Negaidiet novembri!Rakstiet *Salaspils siltuma* direktoram Genādijam Volodinam un lūdziet pārbaudīt savas mājas siltumpadeves sistēmu!

IETEIKUMS jau pēc telefonakcijas

- Zinu, ka, piemēram, Ogrē ir speciāla komisija, un parādniekus aicina uz sēdēm, un viņi ir ļoti nobijušies. Runāšana ir viens, bet, kad tevi izsauc uz komisiju un prasa, kāds būs tavas maksāšanas grafiks, tam ir pavisam cits svars. Ir pat tādi, kuri izņem no kabatas 400 latus un samaksā uzreiz.

Vēl es gribētu ieteikt veicināt individuālo būvniecību.

Redakcija pateicas visiem zvanītājiem, jo telefons patiešām bija "karsts"! No savas puses apsolām diskusiju par šo tēmu (un citām arī!) turpināt. ❑

Inga REČA

tuvojas 1.septembris

ATVĒRS BĒRNUDĀRZA DIENNAKTS GRUPU

No 1. septembra Saulkalnes bērnudārzā *Daugaviņa* sāks darboties bērnudārza diennakts grupa. Salaspilī tāda būs vienīgā, pirms vairākiem gadiem līdzīga grupa ir darbojusies arī pilsētas bērnudārzā.

Grupā paredzētas 15 vietas, taču vajadzības gadījumā to skaitu būs iespējams palielināt līdz 25. Bērnus visu diennakti pieskatīs divas audzinātājas un divas auklītes.

Inga Ģēģere, bērnudārza vadītāja, *SV* paskaidroja, ka ideja izveidot šādu grupu radusies domes deputātiem. Bērnudārzs paredzēts galvenokārt maznodrošināto ģimeņu bērnu iekļaušanai bērnudārza vidē.

"Daudzi vecāki atsāk darbu, un viņu darba laiks ne vienmēr sakrīt ar parasto bērnudārza darba laiku. Es centīšos, lai jaunā grupa būtu līdzvērtīga dienas grupai," - sacīja I. Ģēģere.

foto: Jānis VANAGS

Bērnudārza *DAUGAVIŅA* vadītāja Inga ĢĒĢERE.

Bērnudārzā var pieteikties līdz 15. augustam. Maksa par vietu vienam bērnam ir Ls 15 mēnesī.

Jānis VANAGS

IESPĒJAMS, ATVĒRS SĀKUMSKOLU

Iespējams, ka bērnudārzā *Atvasīte* tiks atvērta sākumskola. Ja šo priekšlikumu atbalstīs Rīgas rajona Izglītības nodaļa, jaunajā mācību gadā *Silavas* sākumskola sāks darboties.

Kā paskaidroja bērnudārza vadītāja Vanda Bārtule, domu par sākumskolas nepieciešamību izteikusi 1. vidusskolas direktore. Skola ir pārpildīta, bet, ja nebūs iespējams bērnudārzā izvietot ceturto klasi, skolniekiem vajadzēs mācīties otrajā maiņā.

Pašlaik *Atvasītē* jau izvietojušās trīs 1. vidusskolas sākumklasītes. Taču likums paredz, ka neatkarīgu sākumskolu var izveidot tikai tad, ja tajā ir visas četras sākumskolas klases.

Jaunajā skolā paredzētas pirmās četras skolas klases ar pavisam 100 bērniem. Šobrīd nepieciešams rajona izglītības nodaļas atbalsts šādas mācību iestādes izveidošanai.

Vanda BĀRTULE seko tam, lai celtnieki izbūvētu ēdamzāli topošajai sākumskolai.

Jau notiek remontdarbi, lai bērnudārzā varētu uzņemt jaunus skolēnus. "Mums jādara viss, lai 1. septembrī atvērtu sākumskolu. Bet var gadīties, ka šogad mēs vēl nostrādājam kā četras 1.vidusskolas klases," - sacīja V. Bārtule.

Vanda Bārtule augstu novērtēja vecāku izteikto atbalstu skolas izveidošanā: - "Ņemot vērā to, cik domei ir spiedīgi matriālie apstākļi, mēs neko nevarētu uzsākt bez vecāku atbalsta. Daudzi vēlas, lai bērnudārzā *Atvasīte* darbotos sākumskola." ❑

Jānis VANAGS

domes ziņas

(turpinājums no 1. lpp.)

1. Par 7 TV programmām: abonentu maksa mēnesī - Ls 0,72 (t.i. - programmas - LTV 1; LTV 2; LNT; TV Rīga; VNA; Krievijas TV; bez maksas nodrošina Salaspils TV retranslāciju).

2. Par 5 TV programmām: abonentu maksa mēnesī - Ls 0,47 (t.i. - programmas - LTV 1; LTV 2; LNT; TV Rīga; VNA).

3. Vientuļiem pensionāriem noteikt atlaidi no abonenta maksas līdz 30%.

Lēmums Nr. 59

Par diennakts grupas atvēršanu bērnudārzā *Daugaviņa*.

Izskatījusi Izglītības un kultūras komitejas priekšsēdētājas S.Pivores priekšlikumu, dome nolēma:

1. No 1.09.1997. bērnudārzā *Daugaviņa* atvērt diennakts grupu.

3. Diennakts grupai noteikt ēdināšanas maksu Ls 0,80 un Ls 15 mēnesī par vietu.

Lēmums Nr.60

Par sākumskolas atvēršanu.

Izskatījusi Izglītības un kultūras komitejas priekšlikumu, dome nolēma:

1. Sakarā ar Salaspils 1. vidusskolas pārslogotību, no 01.09.1997. atvērt sākumskolu ar bērnudārza grupām bērnudārzā *Atvasīte*.

KATRS PIRCĒJS IR MANS CIEMIŅŠ

Pirms četriem gadiem te vēl bija sakņu *bode*, tagad - lētākais veikals *rajonā*, tā dēvētais "krievu veikals". Tikšanās ar Lidiju VARGANOVU mums ir norunāta piektdien, 17.00. Kad dažas minūtes pirms 18.00 tveru durvju rokturi, kas ir plecu augstumā, domāju, ka saruna nenotiks. Tomēr viņa piedāvā kafiju un saka, ka strādā līdz deviņiem. Ar veikala *Marli* (tā atrašanās vieta - Maskavas ielā 1) īpašnieci mēs sarunājamies viņas mazajā kabinetā, kur bez Lidijas kundzes strādā vēl divi cilvēki. Vietas ir ļoti maz, visapkārt atskaišu un pavadzīmju kalni. Viņa stāsta apdomīgi un labā latviešu valodā.

Veikala *MARLI* īpašniece Lidija VARGANOVA.

foto: Jānis VANAGS

- Kāpēc jūs nolēmāt atvērt savu veikalu?

- Es tik ilgi strādāju tirdzniecībā, ka izdomāju, ka varētu strādāt pati sev. Lai es pati būtu saimniece.

- Vai jūsu pašreizējā nodarbošanās ir saistīta ar jūsu izglītību?

- Jā, protams. Pēc profesijas esmu tirdzniecības grāmatvede. Esmu strādājusi par grāmatvedi veikalā *Starts* Rumbulā, kā arī Salaspils universālveikalā.

- Vai jūs esat vienīgā veikala īpašniece?

- Nē, man ir kompanjoni, bet es esmu *svarīgākā*, jo man pieder uzņēmuma kontrolpakete!

- Kā jums ienāca prātā iegūt savā īpašumā tieši šo veikalu?

- Agrāk te bija Sauriešu sakņu bāzes veikals. Man šis veikals pieder kopš 1993. gada. Pirms tam veicu sīkus aprēķinus; 1993. gadā jau zināju, kāds veikalam būs apgrozījums 1997. gadā. Man vajadzēja visu izdarīt tā, lai iedzīvotāji nāktu tikai pie manis. Es biju pārliecināta, ka tā tas arī notiks. Nolēmu, ka šis būs veikals vidēji turīgiem un trūcīgiem cilvēkiem. Cilvēki nāk 2 - 3 kilometrus, lai tikai iepirktos pie mums. Es domāju, ka mēs strādājam pareizi. Mēs *turamies* nevis *uz cenām*, bet tikai uz apgrozījumu.

- Kas ir šīs pārliecības pamatā?

- Mans darbs. Es jau piekto gadu strādāju katru dienu 12 stundas dienā, bez brīvdienām.

- Vai jūs arī atpūšaties?

- Pagaidām nevaru atļauties atvaļinājumu. Ja es kaut kur braukšu, tad uz turieni, kur varēšu *smuki* atpūsties. Vēl to nevaru atļauties.

- Kādi ir jūsu kolēģi?

- Ar mani kopā strādā ļoti interesanta un spējīga komanda.

- Vai esat ņēmuši kredītu, lai uzsāktu veikala darbību?

- Mums nav parādu. Sākām strādāt ar *smieklīgi* mazu naudu. Paņēmām pavisam nelielu kredītu. To atdevām pēc trim mēnešiem.

- Esmu dzirdējis par jūsu palīdzību Salaspils trūcīgajiem iedzīvotājiem...

- Jā, kādreiz mēs palīdzējām 7 invalīdiem. Viņi nedēļā saņēma produktus divu latu vērtībā. Tā bija trīs gadus. Es nezinu, kāpēc invalīdu biedrība ar mums vairs negrib strādāt. Mēs to gribam! Mums tas ir pat izdevīgi, jo šī palīdzība dod atlaidi, maksājot uzņēmuma ienākuma nodokli. Es *drusciņ* mazāk maksāju valstij un atdodu to konkrētam cilvēkam, un vismaz zinu, ka viņš ir paēdis. Dots devējam atdodas!

- Ko pie jums pērk visvairāk?

- Pienu, maizi, dārzeņus. Dienā pārdodam 1000 kukulīšu maizes. Tas ir mazāk nekā *Līvzemē*, bet vairāk nekā citur.

- Kāda ir jūsu sadarbība ar pārējiem Salaspils uzņēmējiem?

- Esmu Salaspils uzņēmēju apvienības biedre. Mums ir kopīgas problēmas un jautājumi. Viena galva ir labi, bet divas - vēl labāk. Ir jautājumi, kurus man vienai ir grūti risināt, bet kopā mēs to varam.

- Kas ir veikala pircēji?

- Salaspils iedzīvotāji. Mūs sauc par *krievu veikalu* (dārzeņu veikals - tas ir pats par sevi). Nezinu, kāpēc tā, bet es esmu lepna par savu veikalu.

- Kā jums izdodas noturēt zemākās cenas Salaspilī?

- Tas iespējams tikai tāpēc, ka es strādāju 12 stundas dienā. Esmu ekonomiste, visu skaitu. Par precēm maksāju uzreiz un saņemu atlaidi. Piegādātāji zina, ka esmu godīgs kompanjons. Iespējams, mums ir druscīņ grūtāk nekā citiem, bet man vismaz ir apziņa, ka viss, kas atrodas veikalā, pieder man pašai.

Gada laikā nodokļos no šī veikala mēs samaksājam Ls 18.000.

- Veikals - tas jums nozīmē...

- Tas ir mans dzīves veids! Visinteresantākais manā darbā ir pircēji. Katrs pircējs ir mans ciemiņš. Man patīk ar viņiem strādāt. Kādreiz, kad pārdevējas pusdienās iet padzert kafiju, es viņas aizvietoju. Pazīstu daudzus savus pircējus.

- Vai ir gaidāma jūsu biznesa paplašināšanās?

- Man ir plāni, bet par tiem vēl negribētu runāt. Varu pateikt, ka tuvākajā laikā es strādāšu tikai šajā vietā. ❑

Jānis VANAGS

veselības aizsardzība

KARSTUMĀ,

KAD VĒDERS PŪŠAS...

Labdien vasarā! Šķiet, ka tieši tagad mūsu saikne ar dabu sasniedz savu kulmināciju - varam saģērbties viegli vai neģērbties nemaz, jo ir tik karsti. Peldēties, ēst " tieši no dārza" ... Bet tad bieži vien nākas slaucīt sviedrus, jo nez kāpēc vēderā burbuļo un tas ir piepūties kā bungas.

Speciālistam nav grūti secināt, ka tas ir **meteorisms** jeb pārmērīga gāzu uzkrāšanās gremošanas traktā. Kādas tam varētu būt sekas? Pārmērīgs gāzu spiediens uz zarnu sieniņām rada tajās apasiņošanas traucējumus, rodas reflektoras spazmas - vēders sāk sāpēt. Vircerovircerālu refleksu dēļ var rasties citu orgānu traucējumi, sirdsklauves, pārsitieni. " Slikti ar sirdi" - šie simptomi var būt meteorisma dēļ un nekāds nopietnāks iemesls bieži nav jāmeklē.

Gāzes zarnās var uzkrāties, vai nu tām pastiprināti veidojoties, vai samazinoties to uzsūkšanās spējām. Pastiprināti gāzes veidojas, ja uzturā sāk lietot nepierastu pārtiku. Labi zināms, ka pākšaugi - pupas, zirņi - palielina gāzu veidošanos. Ne velti vasarā, kad ir tik daudz svaigu augļu un dārzeņu, arī meteorisma problēma kļūst izteiktāka.

Ir cilvēki, kuri mocās ar spiediena sajūtu vēderā ne tikai vasarā, bet visu gadu. Tas norāda uz nopietnu pataloģiju - visbiežāk hronisku pankreatītu, ko ārstē ar fermentpreperātiem, piemēram, *Mezum forte,* vai vēl biežāk tas ir kairināto zarnu sindroms. Nervoziem cilvēkiem raksturīga aerofāgija - gaisa rīšana. Meteorisms kā funkcionāls traucējums bieži vien pavada mēnešreizes. Zīdaiņi un mazi bērni bieži nepanes dažas uzturvielas.Arī tad notiek vēdera uzpūšanās.

Par laimi, šis simptoms ir viegli ārstējams.

Pediatrijas praksē lieto augu tējas, piemēram, fenheļa tēju. Diemžēl, zāļu tējas ilgstoša lietošana var radīt disbakteriozi vai disbiozi. Gandrīz visi pazīst aktīvo ogli. To vajadzētu lietot pa 7-8 tabletēm ūdens suspensijā. Jāievēro, ka aktīvā ogle kā absorbents var traucēt vitamīnu un citu medikamentu uzsūkšanos. Ķīmiski neitrāls, bet fizikāli aktīvs līdzeklis ir simetikons un dimetikons, kas darbojas kā gāzu slāpētājs, simetikons absolūti neuzsūcas, bet darbojas kā virsmas aktīvā viela, sekmē gāzu burbulīšu saplūšanu un uzsūkšanos. Simetikons ir sabiedrības *Berlin-Chemie* ražotā medikamenta *Espumisan* aktīvā viela. *Espumisan* ir pieejams kapsulās (pieaugušajiem). Suspensijas piemērotas zīdaiņiem. Suspensiju var pievienot putrai, un bērniņš jau nodrošināts pret iespējamiem gremošanas traucējumiem.

Espumisan pārdozēt nav iespējams. Pēcoperācijas periodā tas ir gandrīz neaizvietojams.

Espumisan var nopirkt visās Salaspils aptiekās. 50 kapsulas maksā no Ls 1.60 līdz Ls 1,96; 100 ml suspensijas - no Ls 1.60 līdz Ls 1,88. ❑

Māris BELTE, ārsts

piemiņa

IGAUŅI INTERESĒJAS PAR SAVU KARAVĪRU KAPIEM

21. jūlijā Salaspilī bija ieradusies "Kara kapu aprūpes savienības" pārstāvji no Igaunijas. Šīs ekspedīcijas mērķis bija konstatēt, kādā kārtībā atrodas igauņu karavīru apbedījumu vietas Latvijā. Salaspils teritorijā atrodas 3, bet pavisam mūsu valstī ir 33 igauņu karavīru kapu - visvairāk ap Cēsīm un Alūksni.

Igaunijas *Kara kapu aprūpes savienība* Salaspilī pirmo reizi viesojās pirms 2 gadiem, kad arī konstatēja, ka Salaspils teritorijā esošie igauņu karavīru apbedījumu vietas ir sakoptas. Arī šoreiz šīs savienības pārstāvji pateicās Salaspils pašvaldībai par kapu vietu uzturēšanu kārtībā. Eižens Upmanis, Latvijas *Brāļu kapu komitejas* priekšnieks, uzskata, ka tas neprasa daudz naudas vai arī vispār nevajag naudu, ja tik ir atrasti *īstie* cilvēki, kas ar to nodarbojas: "Kāds aizsargu priekšnieks man stāstīja, ka *Latvijas laikā* viņu nodaļai bija uzdots rūpēties par 2 karavīru apbedījumiem pagastā. Vai tad pagasts viņiem par to maksāja? Nē, tas bija viņu aprūpes objekts! Domāju, ka šodien mēs par maz šajā darbā iesaistām jaunatni. *Komunistu laikā* sakopt brāļu kapus gāja piespiedu kārtā, bet tagad neviens vispār neko negrib darīt. Atzīstama ir attieksme, ar kādu pret kapu sakopšanu izturas Lestenes pagastā, kur skolas direktore man teica tā: "*Padomju laikos* mums bija jākopj 2 karavīru kapi. Uzzinājām, ka ir vēl 10 leģionāru kapi. Šobrīd mums ir jākopj 12 kapi." Direktore neteica, ka 10 ir jākopj, bet 2 - nav. Lūk, tā ir vienīgā pareizā humānā un audzinošā attieksme! Jo kapi jau nav vajadzīgi mirušajiem, kapi ir mums, dzīvajiem. 1989. gadā, kad atjaunojām *Brāļu kapu komiteju*, mūsu moto bija: "Kopsim kapus, kopsim Latviju, kopsim savas dvēseles!" Pagājušonedēļ kopā ar vācu kolēģiem apmeklēju arī Salaspils memoriālu un biju patīkami pārsteigts, ka arī tur valda kārtība - zāle ir nopļauta, viss ir sakopts. Bija redzams, ka Ļuļas kundze darbojas ļoti aktīvi un viņas darbam ir panākumi. Ļoti ceru, ka tāda attieksme, ar kādu karavīru kapus kopj Salaspilī un Gulbenes rajonā, būs arī citur Latvijā."

Jāpiebilst, ka Salaspilī ar brāļu kapu sakopšanu nodarbojas SIA *Salvija*, brigadiera Pētera Spolīša vadībā. Bet pagājušogad pie visiem karavīru kapiem Salaspils teritorijā tika uzstādītas mākslinieka Ģirta Burvja veidotās norādnes. ❑

Inga REČA

JA JUMS IR VAJADZĪGA:

- pašvaldības policijas;
- ugunsdzēsēju;
- ūdensvada un kanalizācijas nodaļas;
- veterinārārsta, apsēklotāja;
- ātrā medicīniskā un cita veida palīdzība ekstremālos gadījumos,

zvaniet: 40001 vai 40003!

PILSĒTAS ZIŅAS

PAGĀJUŠAJĀ NEDĒĻĀ

16. jūlijā, ap 19.05

Autoceļa Salaspils - Babīte 41. kilometrā automašīnas *VW Golf* v/n CB 3837 vadītājs Sergejs K. (1979) no Rīgas, apdzenot automašīnu *VW Jetta* v/n AM 3748, kuru vadīja rīdzinieks Vasīlijs B. (1956), izraisīja sadursmi un ietriecās kokā. Sergejs K. no gūtajām traumām notikuma vietā miris.

16. jūlijā, 19.20

Par zādzībām no mazdārziņiem pie vecajām kolhoza garāžām pašvaldības policisti aizturēja un policijā nogādāja Skolas ielas iedzīvotājus Alekseju Ņilovu (1975), Andreju Krūzi (1981), Dmitriju Dadeko (1980) un Ivanu Jakovļevu (1979) no Enerģētiķu ielas.

17. jūlijā, ap 0.30

Uz Rīgas ielas nezināms mopēdists ar mopēdu *Delta*, braucot pārbrauktuves virzienā, nobrauca no ceļa braucamās daļas un ietriecās kokā. Bojā gājušais, kura personību noskaidro Ceļu policija, nogādāts *Gaiļezera* morgā.

17. jūlijā, 4.15

Par zemeņu zagšanu no Jāņa M. mazdārziņa aizturēti Vasīlijs Korotkovs (1963) no *Bajāru* mājām un Marija Masļenko (1963) no *Jaunbajāru* mājām.

17. jūlijā, 13.08

Pašvaldības policisti *Zeltiņu* 15. mājā aizturēja un policijā nogādāja Mihailu Ņičitailo (1939) no Dienvidu ielas, kurš draudēja ar cirvi Jefimam B. (1929).

18. jūlijā, 20.45

Policijā nogādāti rīdzinieki Svetlana Divjatna (1972), Uldis Ozoliņš (1959), Vatslavs Čebruks (1966) un Ļiļa Uļeitina (1959), kuri *SIA Salvija* laukā zaga puķukāpostus. Pie aizturētajiem atrada trīs somas ar šiem dārzeņiem.

19. jūlijā, 0.35

Ceļu policijā nogādāts Alevtīns Radivilovs (1962) no Enerģētiķu ielas, kurš alkohola reibumā vadīja automašīnu *Opel Rekord* v/n BR8325, kā arī viņa līdzbraucējs Igors Vaškovs, kurš pretojās aizturēšanai.

19. jūlijā, ap 2.00

Trīs vīrieši piekāva Jāni K. (1959) un atņēma maku ar 1.300 vācu markām, 30 lati, autovadītāja apliecību, pasi, vīzu uz Krieviju un automašīnas *MAZ* v/n AT - 845 (pieder SIA) tehnisko pasi.

21. jūlijā

Miera un Dienvidu ielas krustojumā Salaspils domes Ūdensvadu un kanalizācijas nodaļas darbinieki, rokot tranšeju kanalizācijai, atrada kara laika lādiņu.

Pēc Iekšlietu ministrijas preses centra un pašvaldības policijas materiāliem sagatavojis Jānis VANAGS

Salaspils evenģēliski luteriskās draudzes rīkotie kapu svētki notiks
š.g. 27. jūlijā:
12:00 - Vecajos kapos;
14:00 - Doles kapos;
15:30 - Jaunajos (Tilderu) kapos.

Draudzes priekšnieks O.Šmits

Licencēta firma JUS&CE

JUS & CE

pērk un pārdod privatizācijas sertifikātus.

Adrese: Salaspilī, Skolas ielā 5 (telegrāfa telpās).
Tālr. 47476.

...Un atkal STRĪTBOLS
Salaspilī, ko organizē k/n *Rīgava*!

Sacensības turpināsies
uz Līvzemes ielas pie k/n *Rīgava*
30. jūlijā. • • • • • • • • •
Sacensību sākums:
vecuma grupām no 7-14 g. - 16:00, pārējiem - 19:00.

SLUDINĀJUMI

pārdod

- 1-istabu privatizētu DZĪVOKLI HES rajonā (103. sērija, 18/34 m², tālrunis). Iespējami varianti. Tālr. 44462.
- 1,5-istabu DZĪVOKLI HES rajonā (4/5, balkons, tālrunis, 24/36 m²). Ļoti labā kārtībā. Tālr. 44462.
- 2 un 3-istabu DZĪVOKĻUS. Abi ar visām ērtībām, tālruņiem un lodžijām. Iespējama apmaiņa. Tālr. 44462.
- 3-istabu DZĪVOKLI (36,6/60 m, 1/9, 467. sērija, 80 l ūdenssildītājs, aizstiklota lodžija, dubultās durvis). Parāda nav. Lēti. Kontakttālrunis 46620. Adrese: Skolas 17-37.
- Steidzami - MOTOCIKLU *Jawa* -250. Tālr. 45660, vakaros.
- LEDUSSKAPI *Dņepr-3*, lēti. Tālr. 42712.
- GARĀŽU ar BEDRI un ar lielu PAGRABU Salaspilī pie uzņēmuma *Silava*. Tālr. 7281588 (no 9-17), mob. 9234963, Gita.
- *Golden Circle* SERTIFIKĀTUS. Izdevīgi noteikumi. Tālr. 41457, pēc 21.
- *Adidas* SPORTA KURPES (45.-46. lielums), lēti. Tālr. 49696.
- 4-durvju SKAPI, VEĻAS KASTI, DĪVĀNU, KRĒSLUS, GĀZES PLĪTI, GĀZES BALONU (50 L), PUTEKĻU SŪCĒJU, SAMTA MĒBEĻU AUDUMU. Tālr. 45869.
- 3-daļīgu priekšnama SEKCIJU labā kārtībā par Ls 35. Tālr. 40297.
- 2-durvju ozolkoka SKAPI, BUFETI, 2-durvju gaišu SKAPI, gaišu BUFETI, GULTU, 2 KRĒSLUS. Lēti, labā kārtībā. Tālr. 40549, 46847, jebkurā laikā.
- KAZAS - slaucamas un jaunas. Tālr. 47052, no 7 -10.

pērk

- MĀJU vai VASARNĪCU Salaspilī vai tuvākajā apkārtnē. Izskatīšu visus piedāvājumus. Tālr. 44462.

APDROŠINĀŠANAS AKCIJU SABIEDRĪBA
Helga

Apdrošināšanas akciju sabiedrības *Helga* Salaspils filiāle piedāvā:
- īpašumu apdrošināšanu;
- transporta līdzekļu apdrošināšanu;
- civiltiesiskās atbildības aprošināšanu;
- nelaimes gadījumu apdrošināšanu;
- medicīnas izdevumu apdrošināšanu ārzemju braucieniem;
- kravu apdrošināšanu;
- veselības apdrošināšanu.
- Izdod *Zaļās kartes*.

Adrese:
Salaspilī, Līvzemes 8-306.
Tālr. 43164 un 40127.

- vai ĪRĒ 2 vai 3-istabu dzīvokli Silavas vai bijušās agrofirmas rajonos. Tālr. 8-241-20134.
- MOTOCIKLU *Ural*, jaunāku par 1988. gadu. Telefons 524469.
- 1-istabas dzīvokli ar daļējām ērtībām. Tālr. 47251.

maina

- 1-istabas dzīvokli Salaspilī (5/5, daļējas ērtības, tālrunis) pret 2 vai 3-istabu dzīvokli Salaspilī. Tālr. 45876.
- 1-istabas dzīvokli ar ērtībām pret dzīvokli ar daļējām ērtībām Rīgā vai Salaspilī. Tālr. 47684.
- 1-istabas dzīvokli Rīgā (centrā) ar daļējām ērtībām (35 m²) pret 1,5 un 2-istabu dzīvokli Salaspilī. Tālr. 7205175, Andris.
- 1-istabas dzīvokli ar ērtībām pret dzīvokli ar daļējām ērtībām Rīgā vai Salaspilī. Tālr. 47684.
- Steidzami! 1-istabas dzīvokli ZA ciematā (34 m², 2. stāvs, lodžija 7,5 m²) pret 1-istabas dzīvokli HES ciematā. Iespējama parāda segšana. Tālr. 44037.
- 1-istabas dzīvokli ar ērtībām TEC-2 ciematā pret 2-istabu dzīvokli Salaspilī. Samaksāšu parādu. Tālr. 44233.
- 2-istabu dzīvokli Rīgā, Rāmavā ar visām ērtībām (5/9, 48 m²) pret 2-istabu dzīvokli Salaspilī. Izskatīšu visus variantus. Tālr. 7600355, no 19-22.
- 2-istabu dzīvokli pret 3-istabu dzīvokli Enerģētiķu ielā 19,21,23 vai Celtnieku ielā 18. Tālr. 46996.
- 2-istabu privatizētu dzīvokli Enerģētiķu ielā (4. stāvs 9. stāvu mājā) pret 4-istabu dzīvokli Enerģētiķu vai Celtnieku ielā. Tālr. 46146.

īrē

- 1 vai 2 - istabu dzīvokli Salaspilī. Telefons: 9510665, 429368 vai 43155, prasīt Miku.
- MĀJU vai ZEMNIEKU SĒTU Salaspilī vai apkārtnē uz ilgāku laiku. Tālr. 47052, no 7 līdz 10.

Nacionālajā Botāniskajā dārzā no 25. līdz 27. jūlijam no 9:00-17:00 būs apskatāma LILIJU IZSTĀDE. Nepaladiet garām šo vienreizējo iespēju!!!

īrē

- 1-istabas dzīvokli ar visām ērtībām 5. stāvu mājā 3. stāvā Rīgas ielā pretī universālveikalam. Istaba mēbelēta, ir tālrunis, ledusskapis, balkons. Uz ilgāku laiku. Tālr. 576312, zvanīt vakaros, Birutai.
- GARĀŽU kooperatīvā *Enerģētiķis*, uz ilgu laiku. Tālr. 42419.
- 1 istabu 2-istabu dzīvoklī jaunā mājā (mēbelētu, visas ērtības, tālrunis) vienam kārtīgam cilvēkam par Ls 20 mēnesī. Tālr. 46661.

dažādi

- Piedāvā vieglās mašīnas un tās vadītāja pakalpojumus sīkpreču piegādēm veikaliem. Kontakttālruņa numuru atstāt, zvanot pa telefonu 44212.
- Piedāvāju ārstniecisko un profilaktisko masāžu. Adrese: Skolas ielā 7-105 (1. stāvā), darba dienās 10-14; 18-21. Iespējami izbraukumi uz mājām. Pensionāriem un invalīdiem atlaides. Tālr. 44176, pēc 21.
- Firma *Sater* labo ledusskapjus jūsu mājās. Lēti, ar garantiju. Tālr. 277275, no 9 līdz 21. Brīvdienu nav.
- Remontēju un regulēju šujmašīnas. Tālr. 44025, pēc 18.

piedāvā darbu

- Laikraksts *Salaspils vēstis* meklē **datoroperatoru darbam ar tekstiem krievu valodā.** Pieteikties redakcijā, Līvzemes ielā 8. Tālr. 43159.
- Salaspils pilsētas bērnudārzs Rīgas ielā 10 aicina darbā **fizkultūras audzinātāju**. Tuvākas ziņas pie vadītājas. Tālr. 47265, 40644.
- Vajadzīga **aukle** 5 gadu vecam zēnam. Tālr. 41891, vakaros.
- Meklēju mīļu **aukliti**, vēlams - pensionāri. Tālr. 7901218, Doles salā.

apsveikumi

Vienmēr ziedēt kā pavasarī! Ivonnu GALSONI dzimšanas dienā sveic un daudz baltu dieniņu novēl *Nadežda un Silvija.*

Daugavas muzejā
Arvīda ENDZIŅA metālmākslas izstāde līdz 27. jūlijam.
30. jūlijā, 15:00.
Aijas JURJĀNES gleznu izstādes atklāšana.

bezmaksas privātsludinājums

RUBRIKA:

Sludinājumus var iesniegt personiski vai arī nosūtīt tos redakcijai:
nedēļraksts "Salaspils Vēstis",
Līvzemes ielā 8, p.n. Salaspils-1,
LV-2169.

© "Salaspils Vēstis"
Izdevējs - Salaspils pilsētas ar lauku teritoriju dome.
Reģistrācijas apliecība nr. 1922.

redaktore - **Inga Reča**
korespondenti - **Astra Nagle, Jānis Vanags**
korektore un literārā redaktore - **Nīna Leimane**
maketētājs-**Dmitrijs Zagoruļko**

Redakcijas adrese: Līvzemes iela 8, p.n. Salaspils-1, LV-2169,
tālrunis: 43159.
e-mail: avize@dome.sal.lv
Iznāk kopš 1996. gada 17. maija.
Datorsalikums. Ofsetiespiedums.
Iespiests Salaspilī, SIA "Kreilis un Ko" tipogrāfijā.
Iznāk piektdienās.

Metieni:
latviešu izdevumam -1000 eks.,
krievu izdevumam - 700 eks.
Pārpublicēšanas un citēšanas gadījumā atsauce uz "Salaspils Vēstīm" obligāta.

Sludinājumus un reklāmu pieņem redakcijā - Līvzemes ielā 8 (Salaspils domes ēkā).

Par faktiem un uzvārdiem rakstos atbild to autori, sludinājumos - to iesniedzēji.